

# Azienda USL Toscana Centro

## **Allegato «A»** ***Assetto organizzativo aziendale***



**Servizio Sanitario della Toscana**

## Premessa

---

- ❑ L'Azienda UsI Toscana Centro nasce dall'unificazione delle Aziende Sanitarie Locali 3 di Pistoia, 4 di Prato, 10 di Firenze e 11 di Empoli.
- ❑ Per facilitare la lettura degli organigrammi si premette che saranno adottate le seguenti semplificazioni:
  - SOC nella disciplina «x» dell'ambito territoriale «f»:
    - ➔ una struttura che racchiude le attività afferenti alla disciplina «x» erogata nei Presidi Ospedalieri e nelle strutture territoriali afferenti all'ambito territoriale «f»
  - Per ambito territoriale si intende:

Ambito Territoriale	Ospedali	Zone Distretto
Firenze	<ul style="list-style-type: none"><li>- San Giovanni di Dio</li><li>- Santa Maria Annunziata</li><li>- Santa Maria Nuova</li><li>- Piero Palagi</li><li>- Serristori</li><li>- Borgo San Lorenzo</li></ul>	<ul style="list-style-type: none"><li>- Zona Firenze</li><li>- Zona Firenze Sud Est</li><li>- Zona Firenze Nord Ovest</li><li>- Zona Mugello</li></ul>
Pistoia	<ul style="list-style-type: none"><li>- San Jacopo Pistoia</li><li>- SS.Cosma e Damiano Pescia</li><li>- San Marcello Pistoiese</li></ul>	<ul style="list-style-type: none"><li>- Zona Pistoia</li><li>- Zona Valdinievole</li></ul>
Prato	<ul style="list-style-type: none"><li>- Nuovo Ospedale Santo Stefano</li></ul>	<ul style="list-style-type: none"><li>- Zona Prato</li></ul>
Empoli	<ul style="list-style-type: none"><li>- San Giuseppe Empoli</li></ul>	<ul style="list-style-type: none"><li>- Zona Empoli</li><li>- Zona Valdarno Inferiore</li></ul>

## □ Le strutture organizzative:

- Per Strutture Complesse s'intendono Strutture organizzative (SOC), Unità Funzionali (UFC) e Unità Organizzative Professionali (UOC) di particolare complessità caratterizzate da autonomia di budget e responsabilizzazione sui risultati di gestione conseguiti in via diretta nei confronti del Direttore Generale.
- Per Strutture Semplici s'intendono Strutture Organizzative (SOS) e Unità Funzionali (UFS) con autonomia organizzativa, vale a dire articolazioni interne ad una Struttura Complessa, naturalmente dotate di responsabilità sulla gestione di risorse umane, tecniche e finanziarie.
- Si configurano inoltre Strutture Semplici a valenza dipartimentale, ovvero afferenti direttamente a un Dipartimento o a un'Area, a garanzia di trasversalità e/o specificità della funzione ed obiettivi assegnati.

# Direzione Aziendale

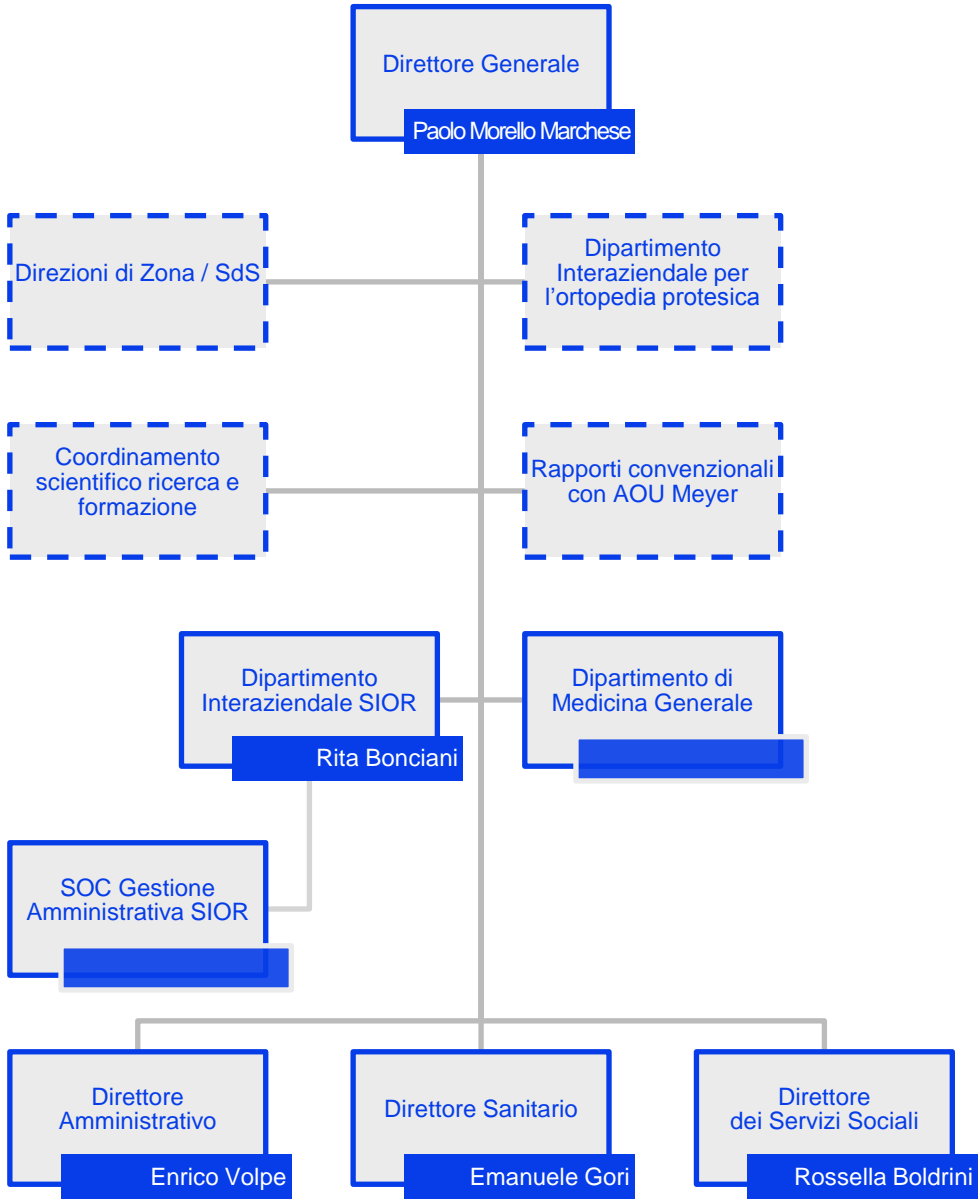

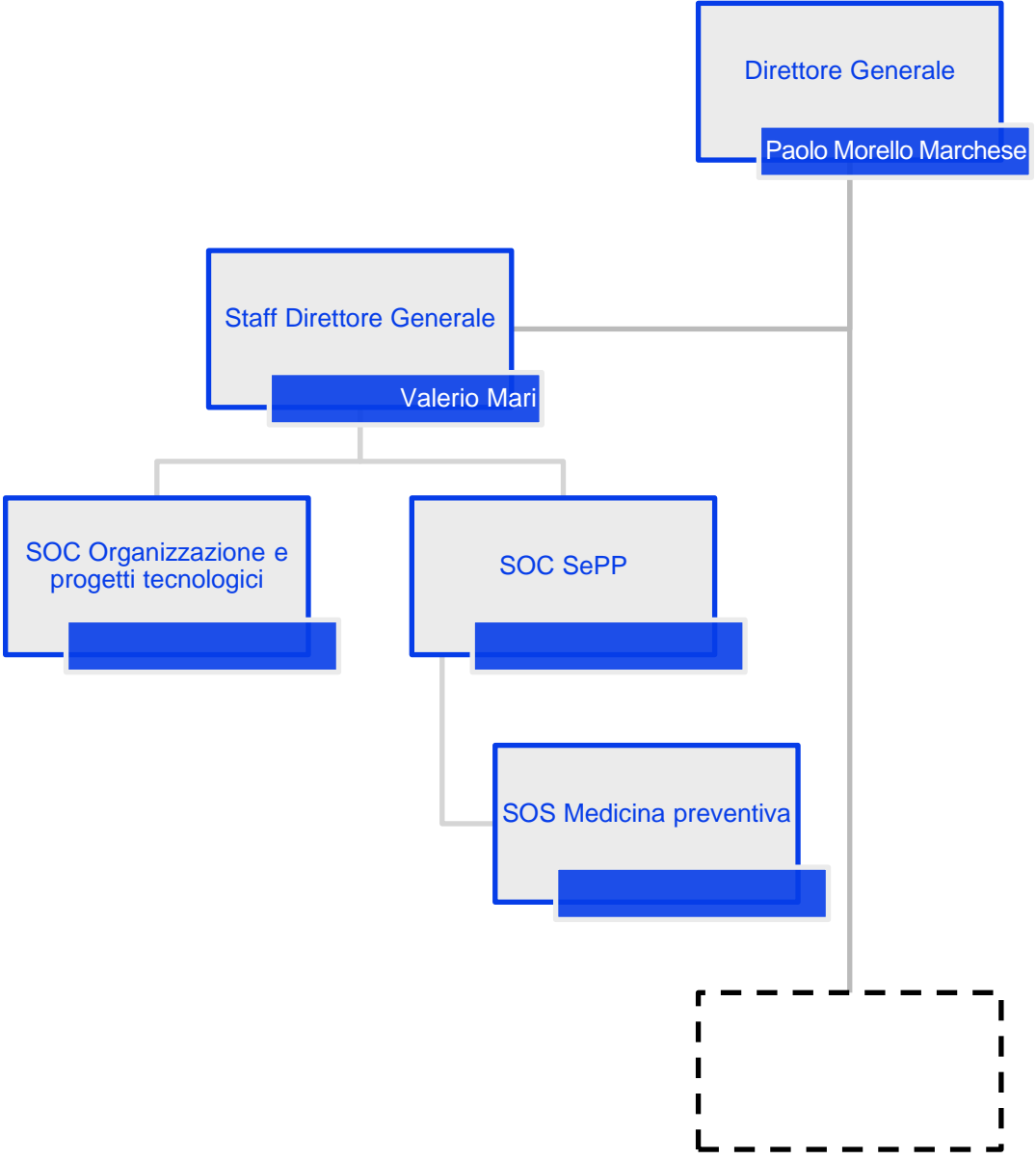

# Direzione Sanitaria Aziendale

## Strutture afferenti al Direttore Sanitario

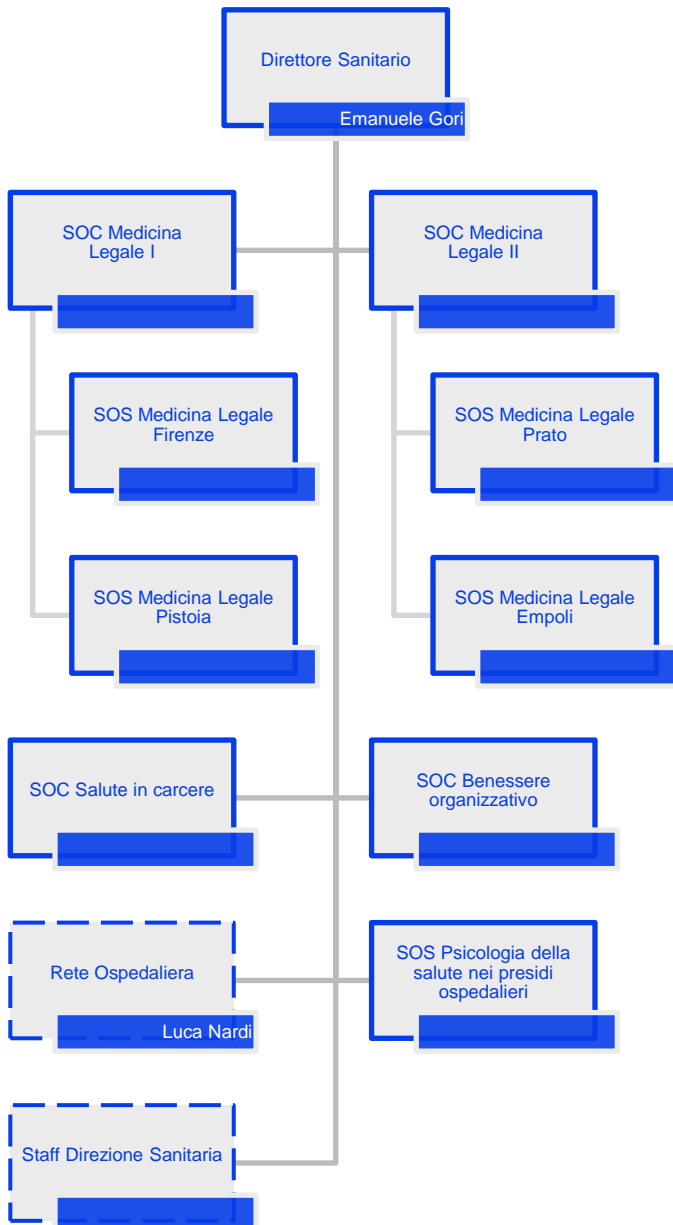

# Direzione Sanitaria Aziendale

## Rete Ospedaliera

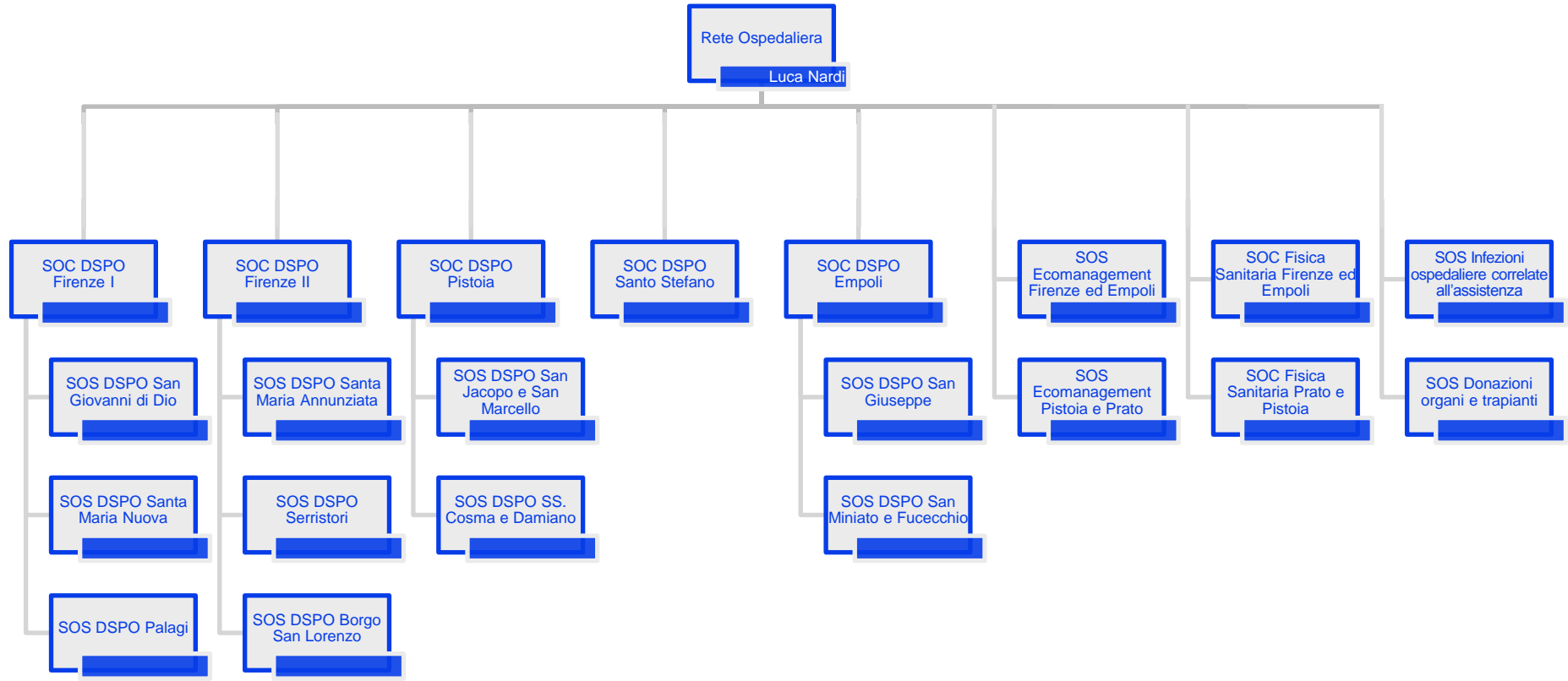

# Direzione Sanitaria Aziendale

## Staff Direzione Sanitaria – Area Governo Clinico

---

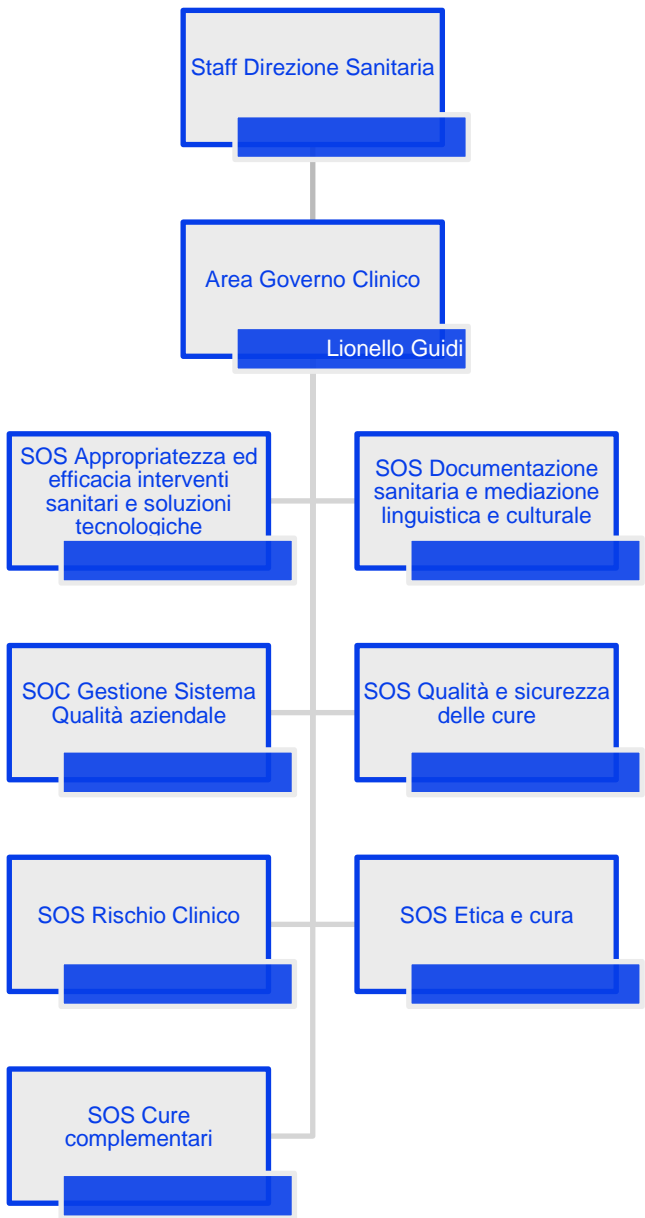



# Direzione Sanitaria Aziendale

## Staff Direzione Sanitaria – Area Pianificazione ed analisi performance sanitaria

---

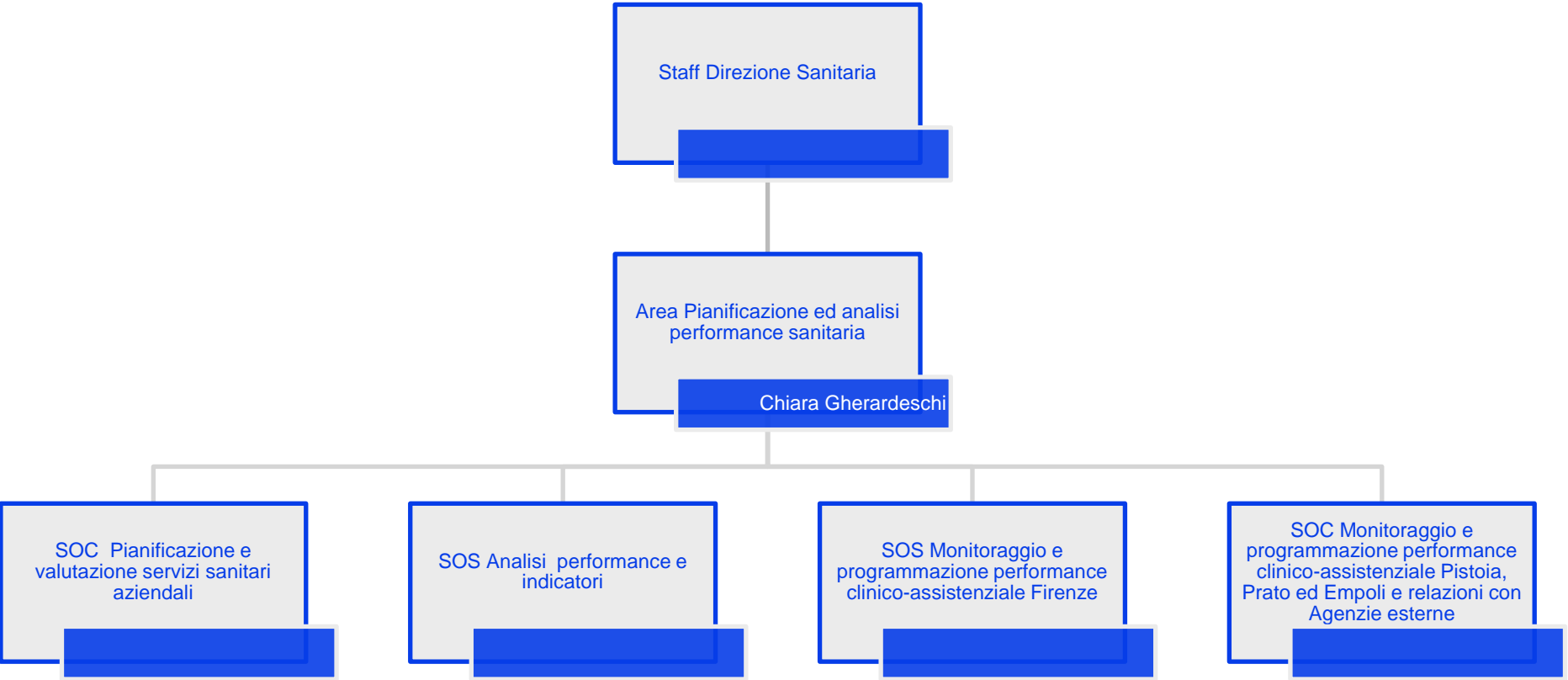

# Direzione Sanitaria Aziendale

## Staff Direzione Sanitaria – Area Programmazione e controllo attività sanitaria

---

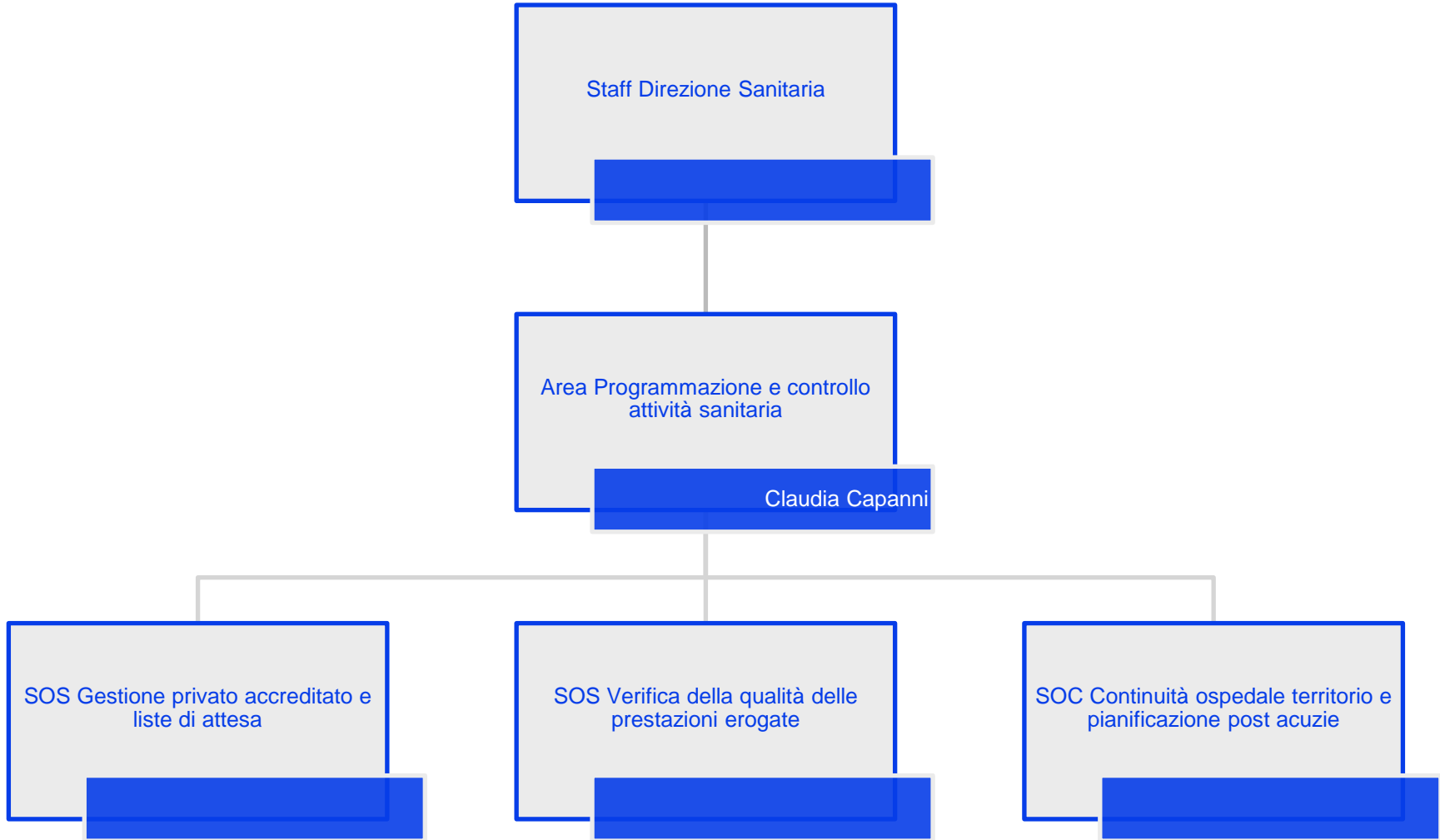

# Dipartimento delle Specialistiche mediche

## Aree di attività

---

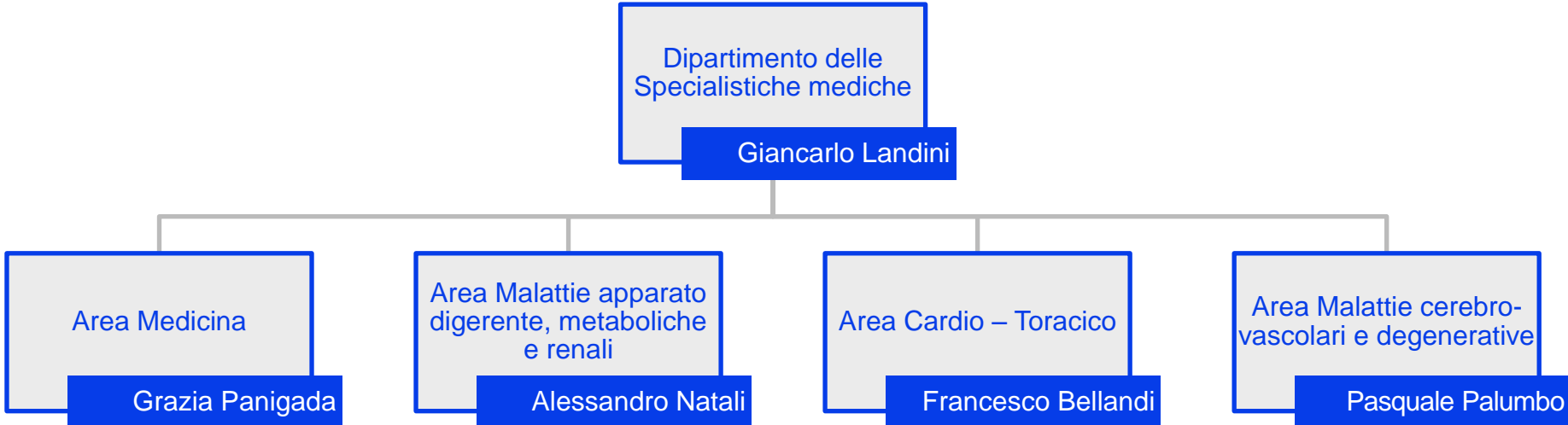

# Dipartimento delle Specialistiche mediche

## Area Medicina: focus su Medicina Interna

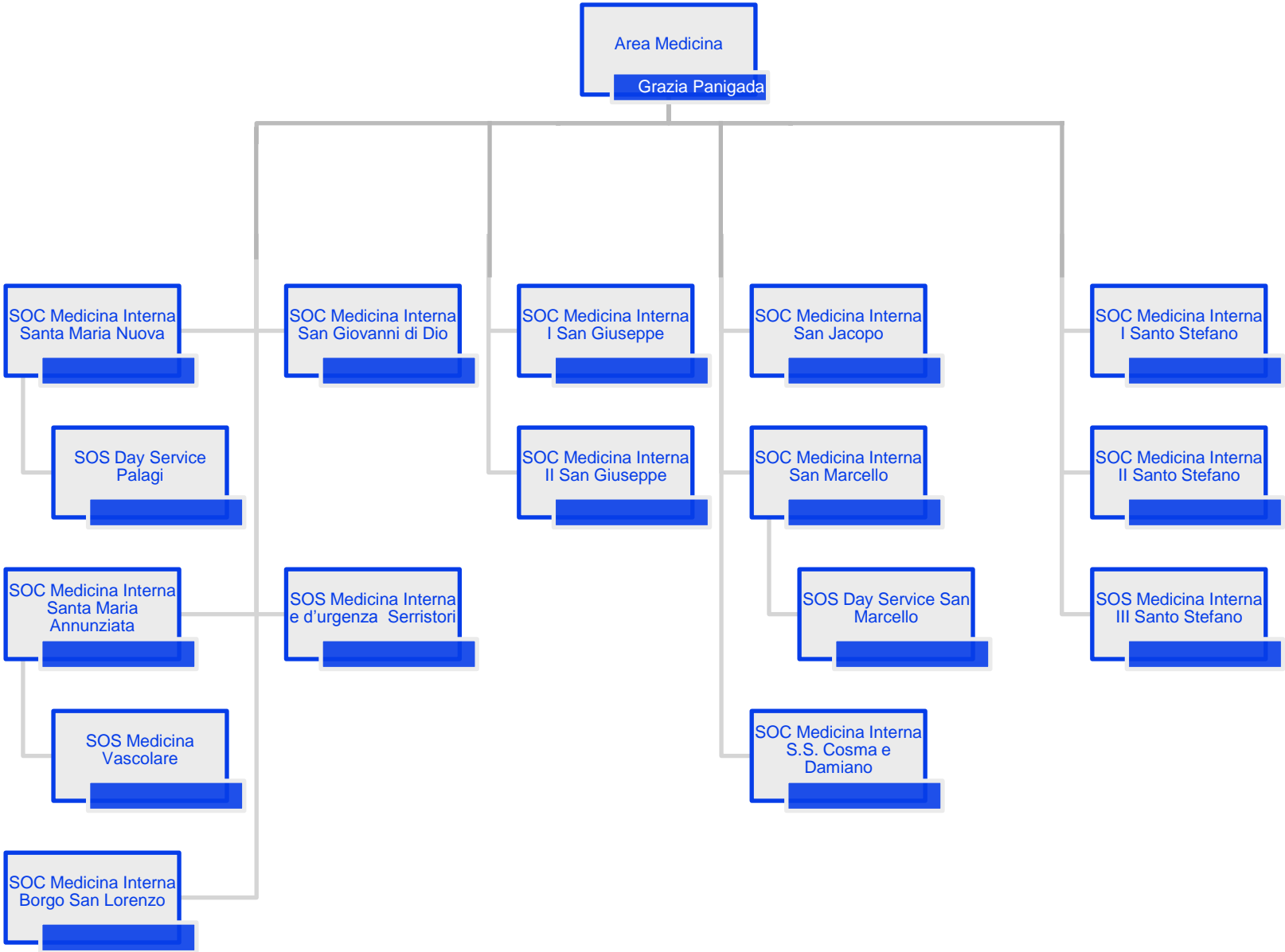

# Dipartimento delle Specialistiche mediche

## Area Medicina: focus su altre specialistiche

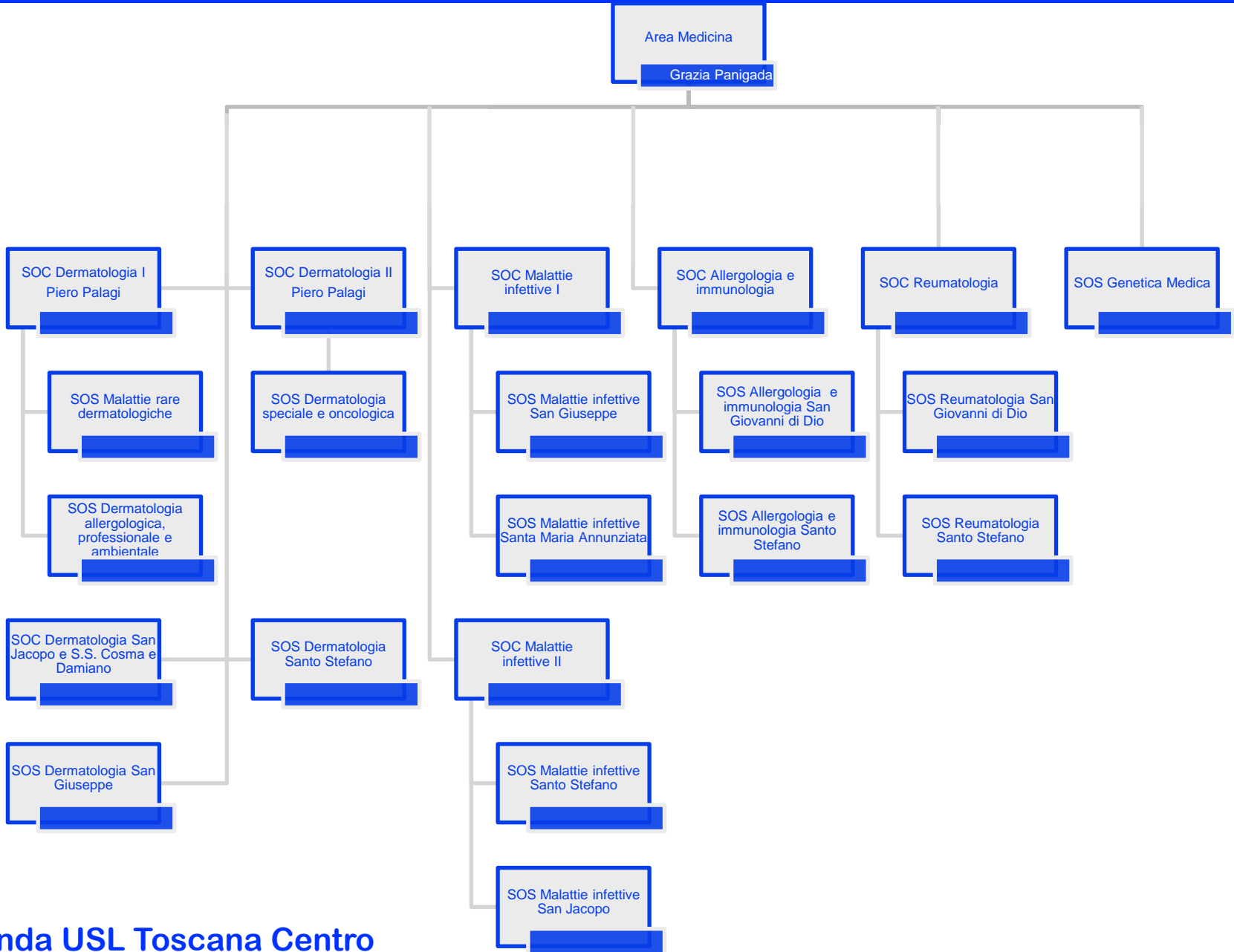

# Dipartimento delle Specialistiche mediche

## Area Malattie apparato digerente, metaboliche e renali

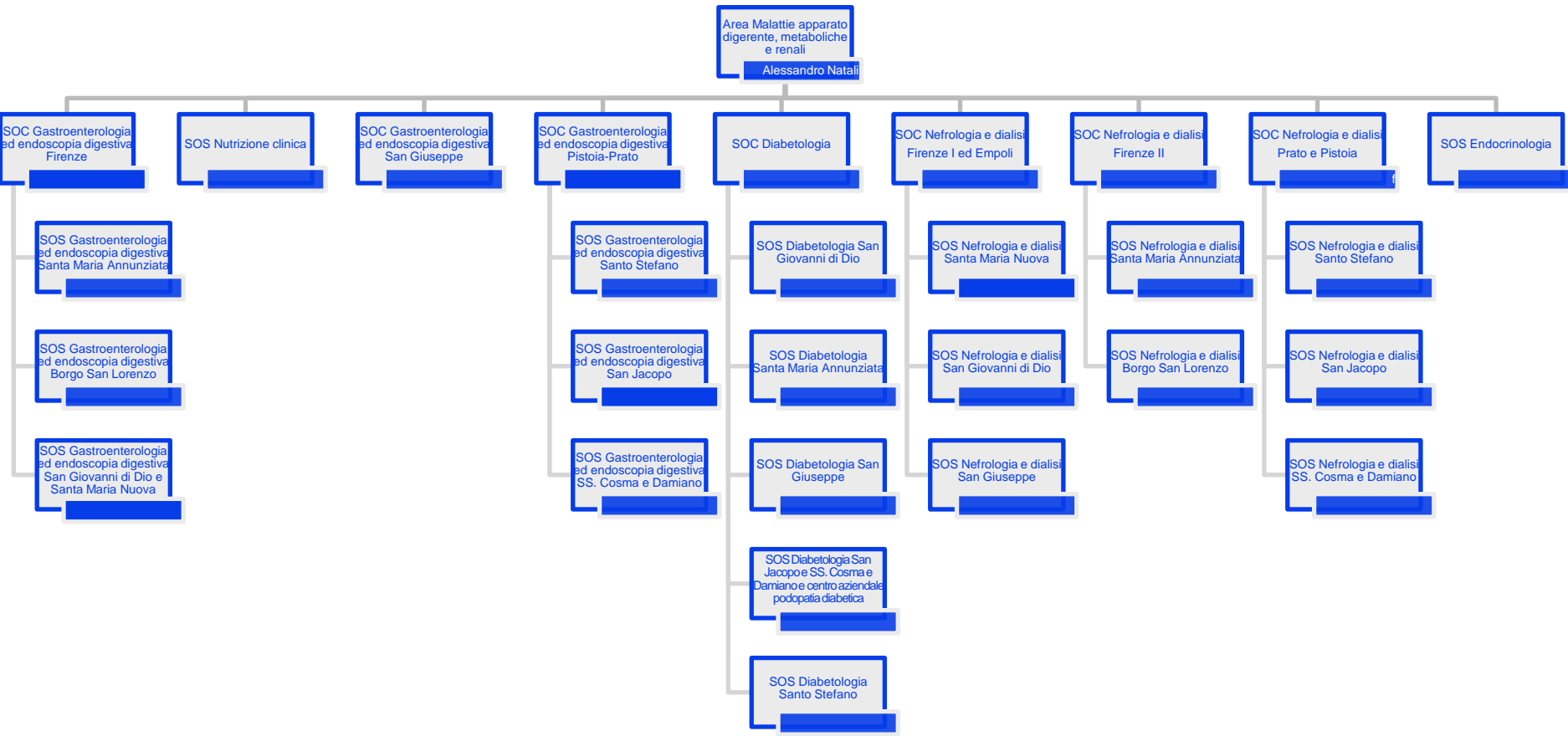

# Dipartimento delle Specialistiche mediche

## Area Cardio Toracica

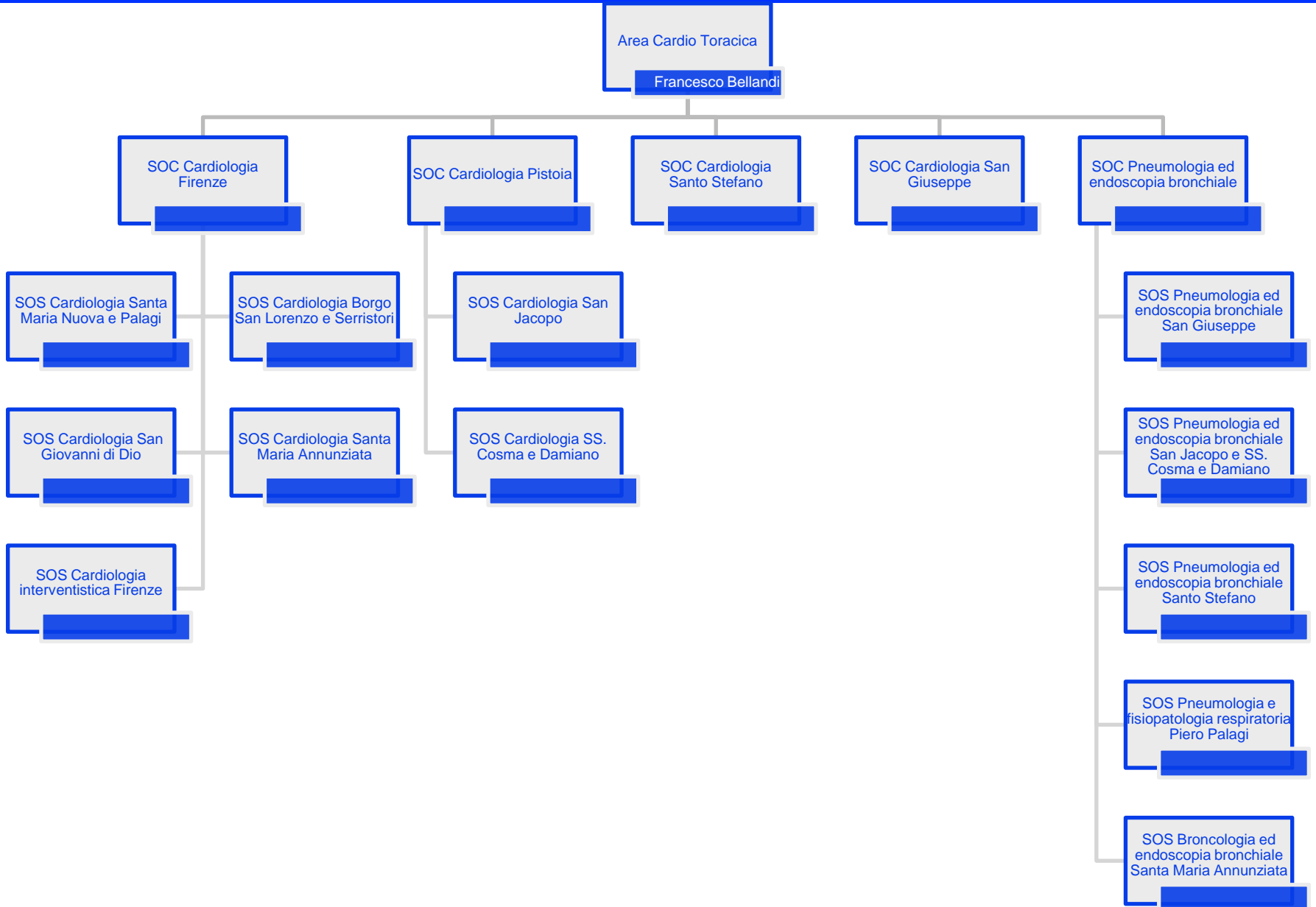

# Dipartimento delle Specialistiche mediche

## Area Malattie cerebro-vascolari e degenerative

---

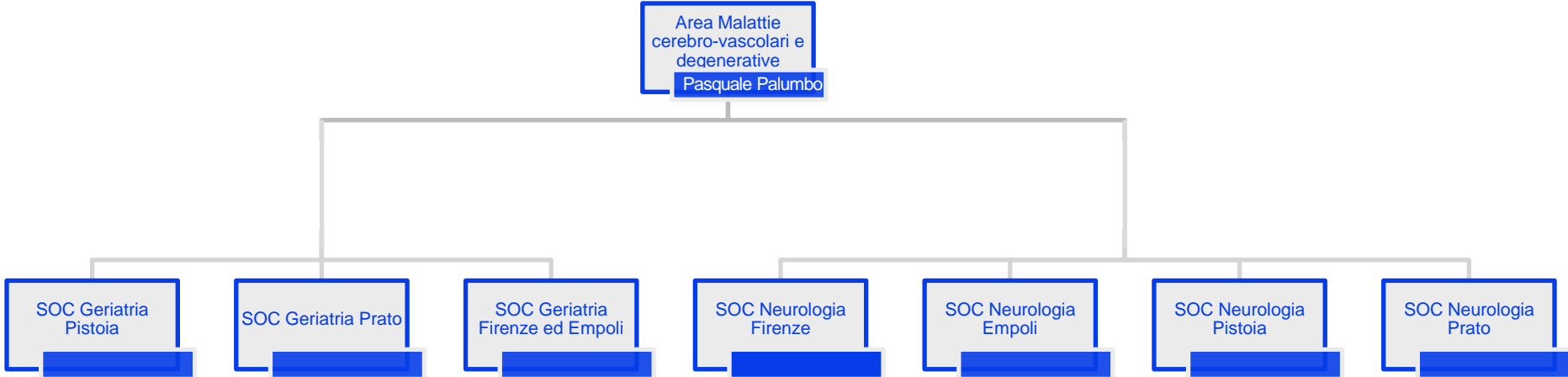



# Dipartimento delle Specialistiche chirurgiche

## Aree di attività

---

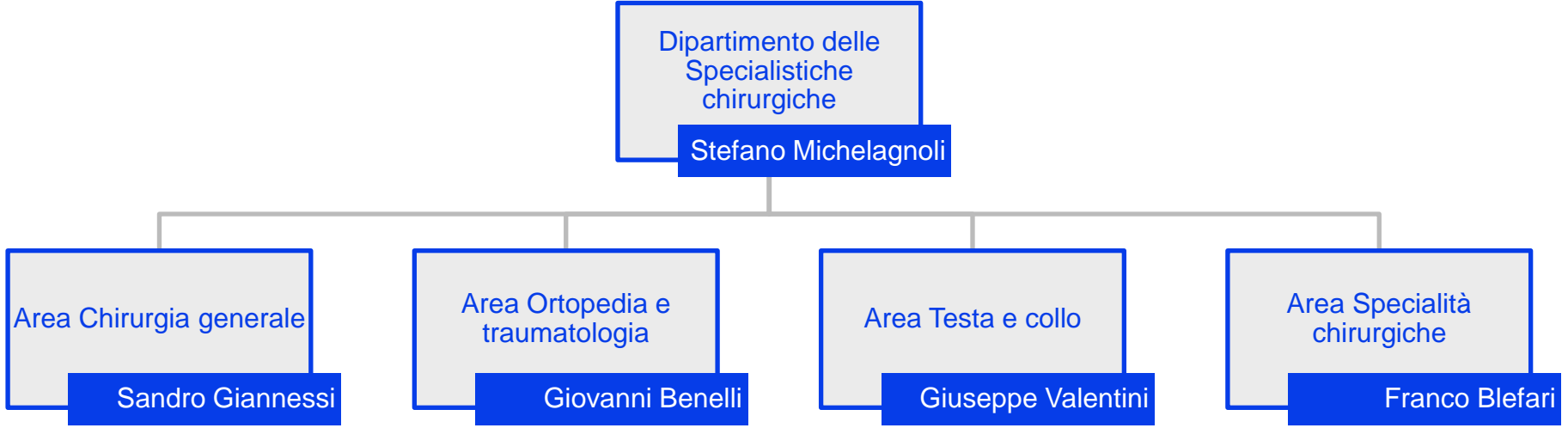

# Dipartimento delle Specialistiche chirurgiche

## Area Chirurgia Generale

---

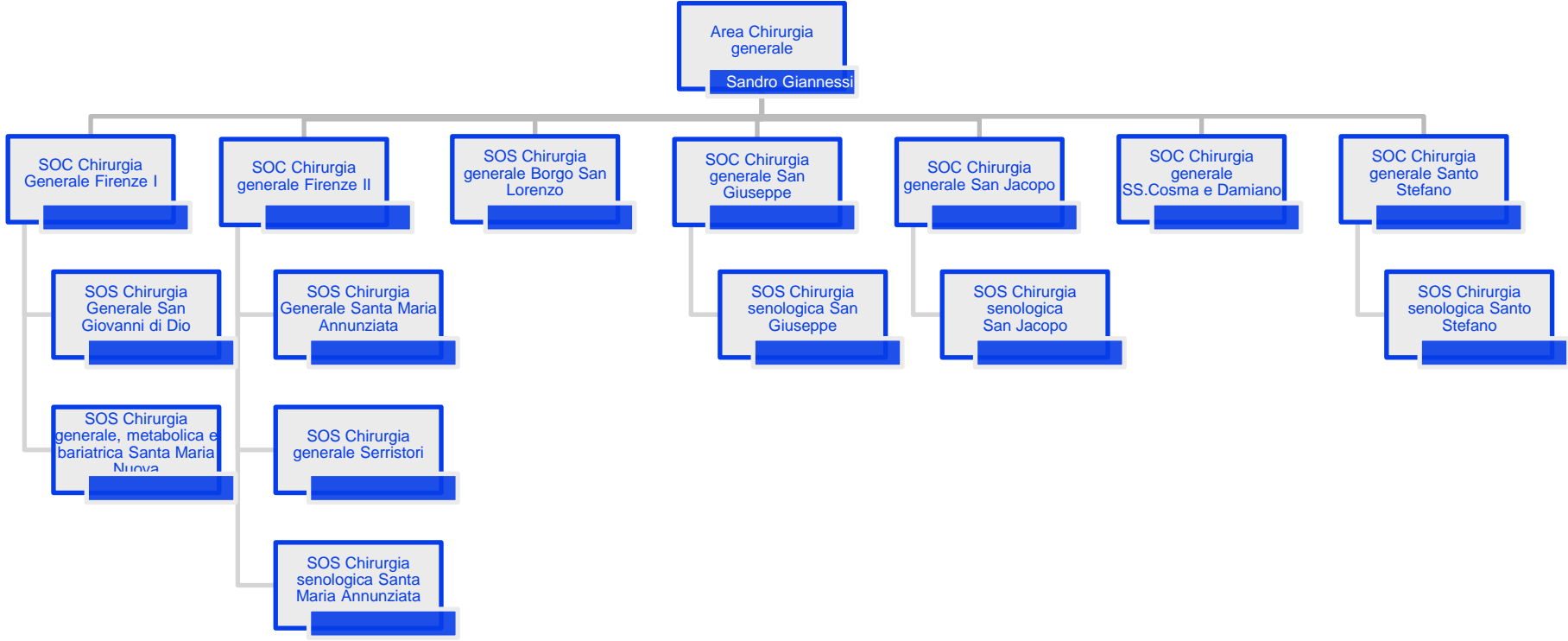

# Dipartimento delle Specialistiche chirurgiche

## Area Ortopedia e traumatologia

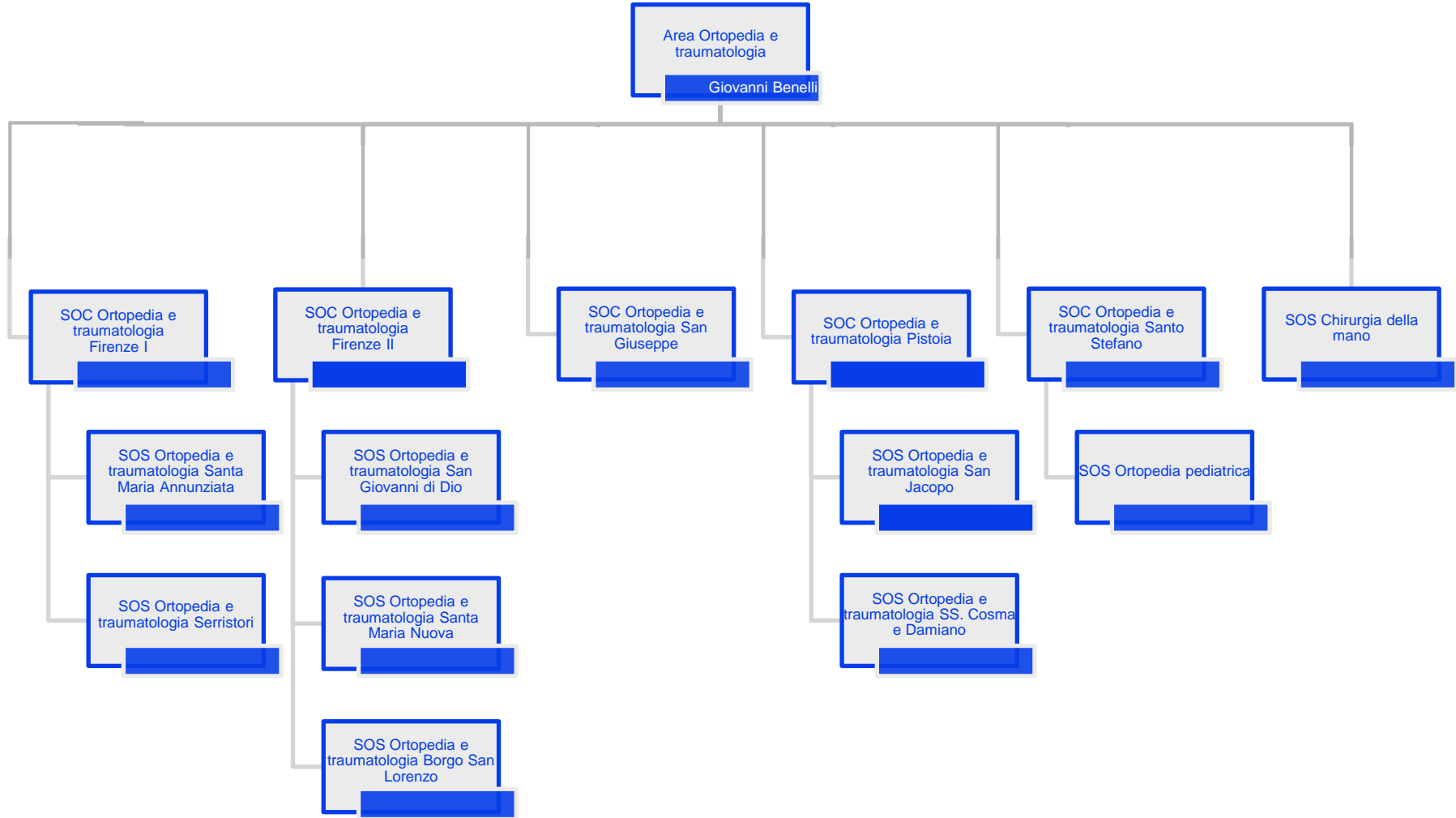

# Dipartimento delle Specialistiche chirurgiche

## Area Testa e Collo

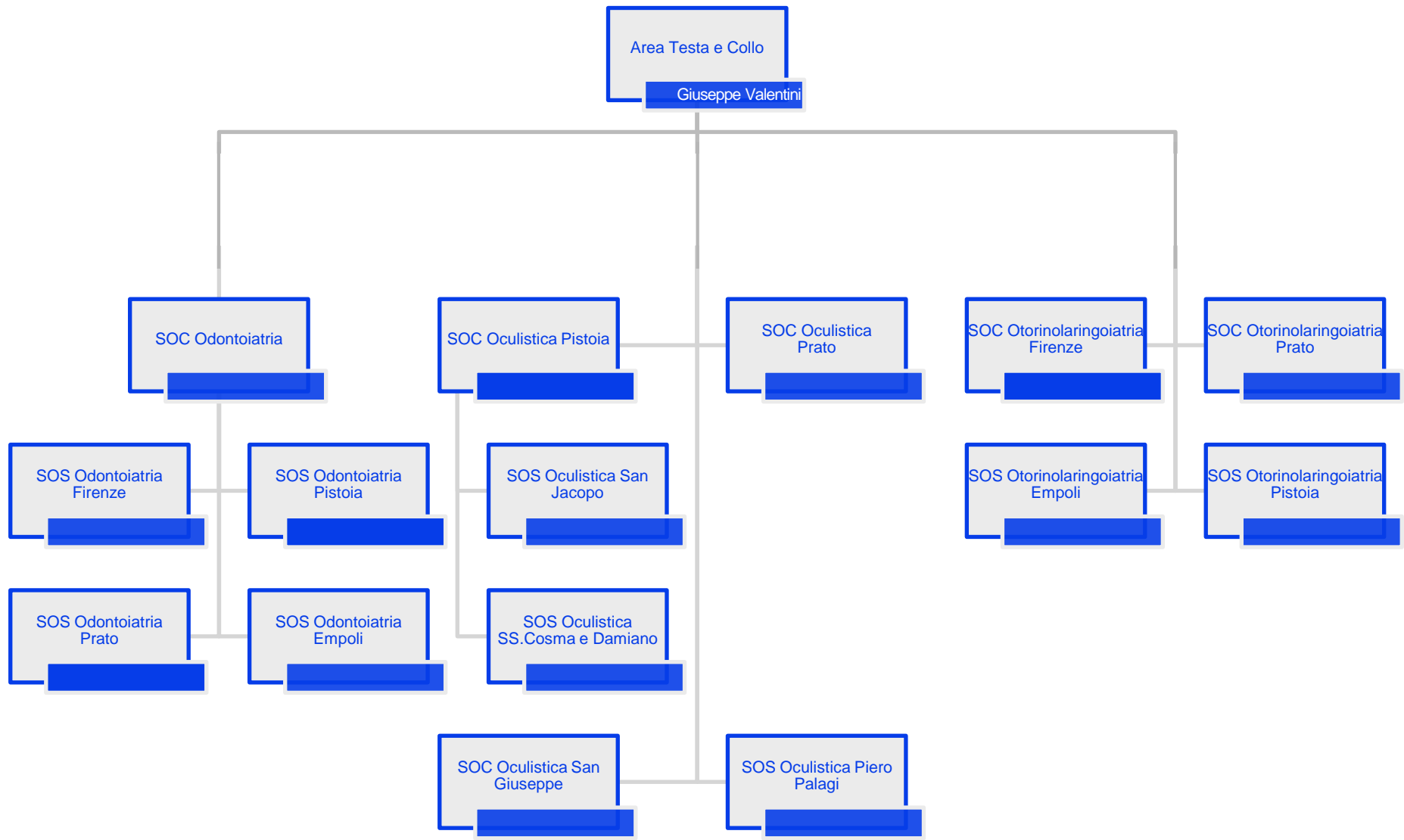

# Dipartimento delle Specialistiche chirurgiche

## Area Specialità Chirurgiche

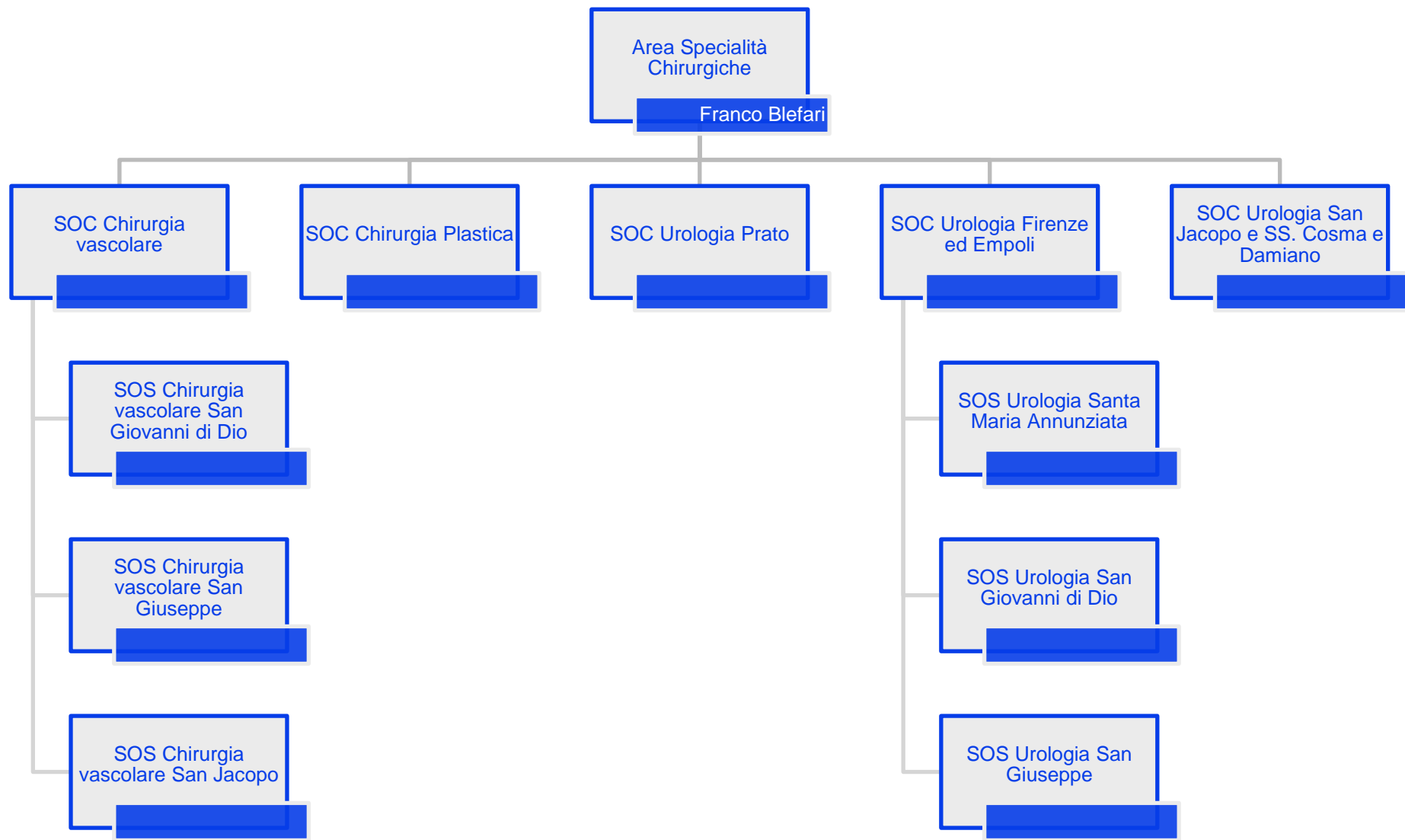

# Dipartimento Emergenza e area critica

## Aree di attività

---



# Dipartimento Emergenza e area critica

## Area Anestesia e rianimazione

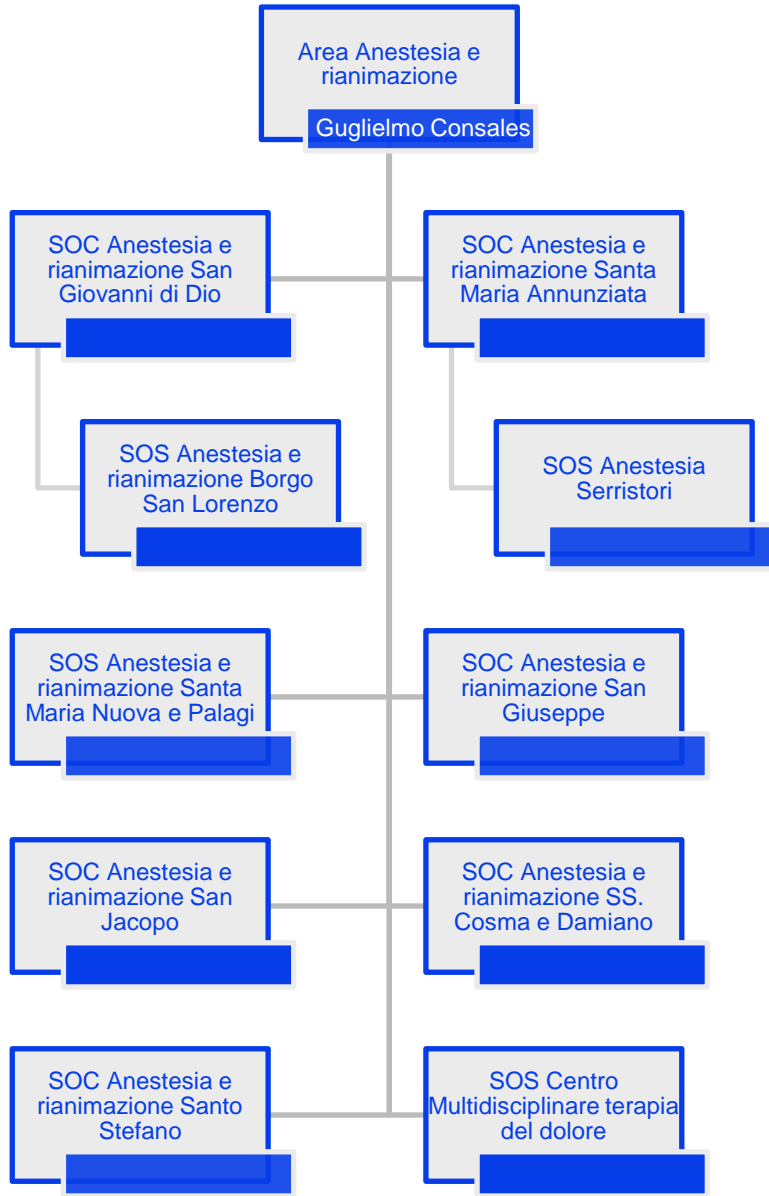

# Dipartimento Emergenza e area critica

## Area Medicina d'urgenza

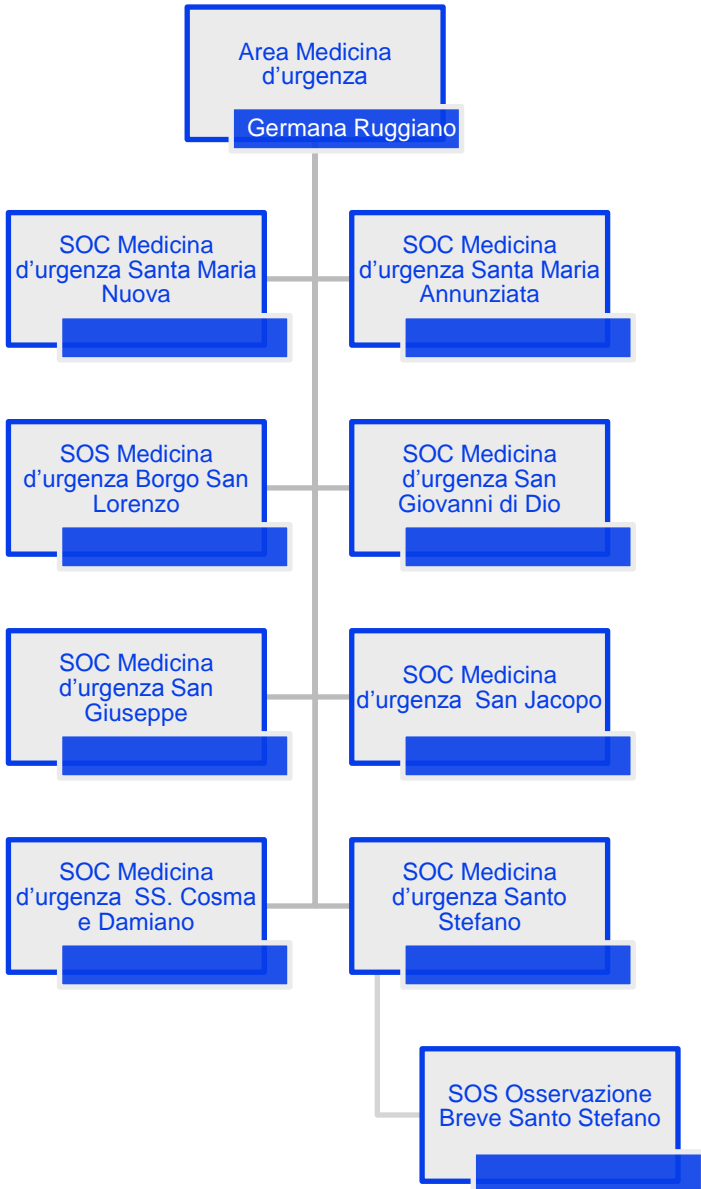



# Dipartimento Emergenza e area critica

## Area Emergenza territoriale 118

---

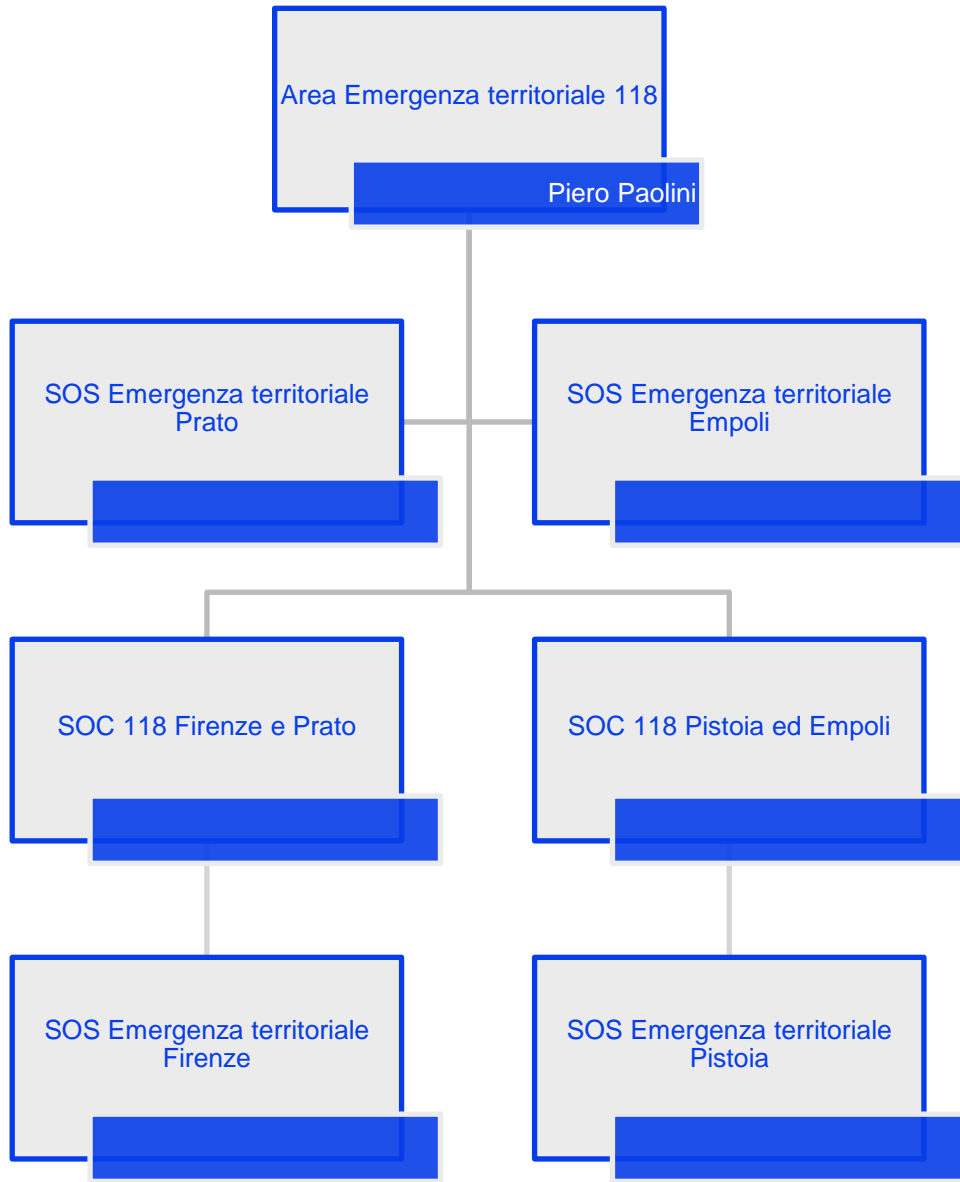

# Dipartimento Materno infantile

## Aree di attività

---

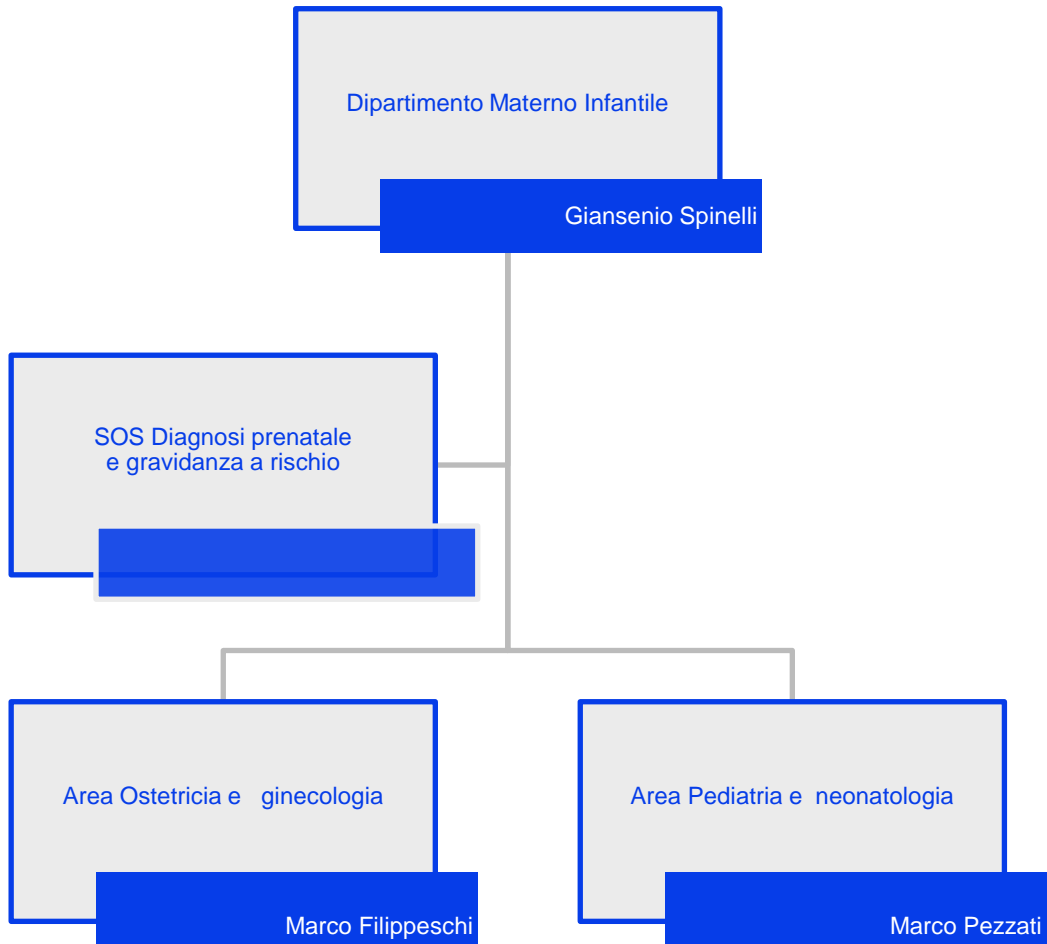

# Dipartimento Materno Infantile

## Area Ostetricia e ginecologia

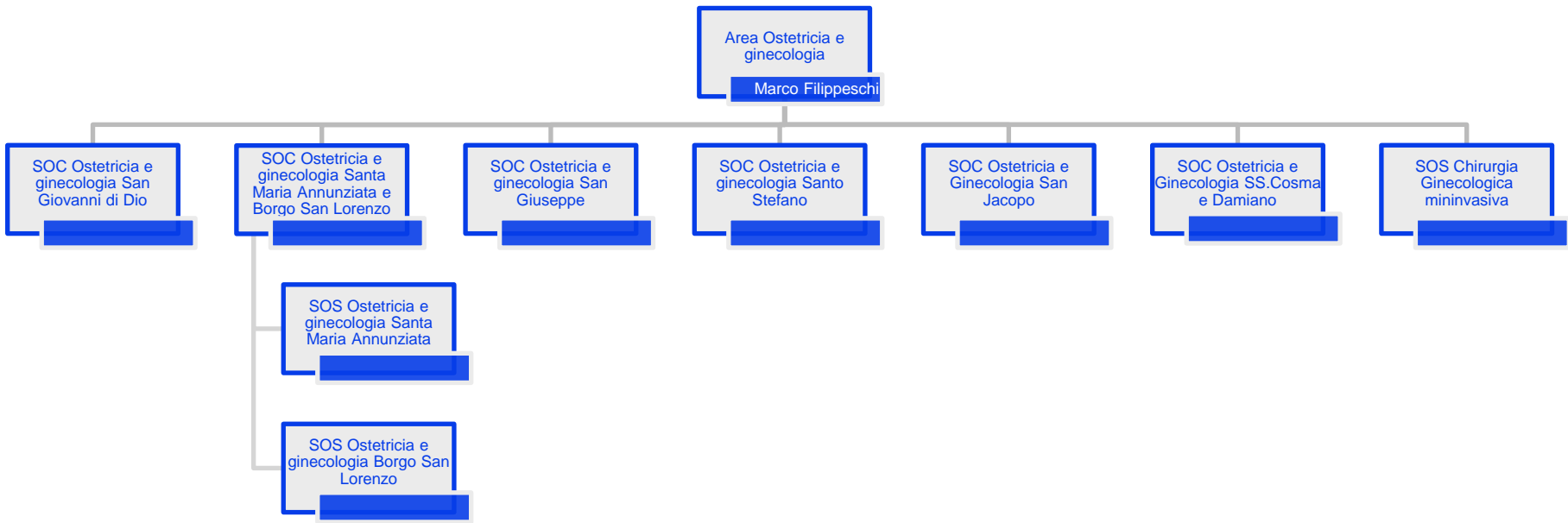

# Dipartimento Materno Infantile

## Area Pediatria e neonatologia

---

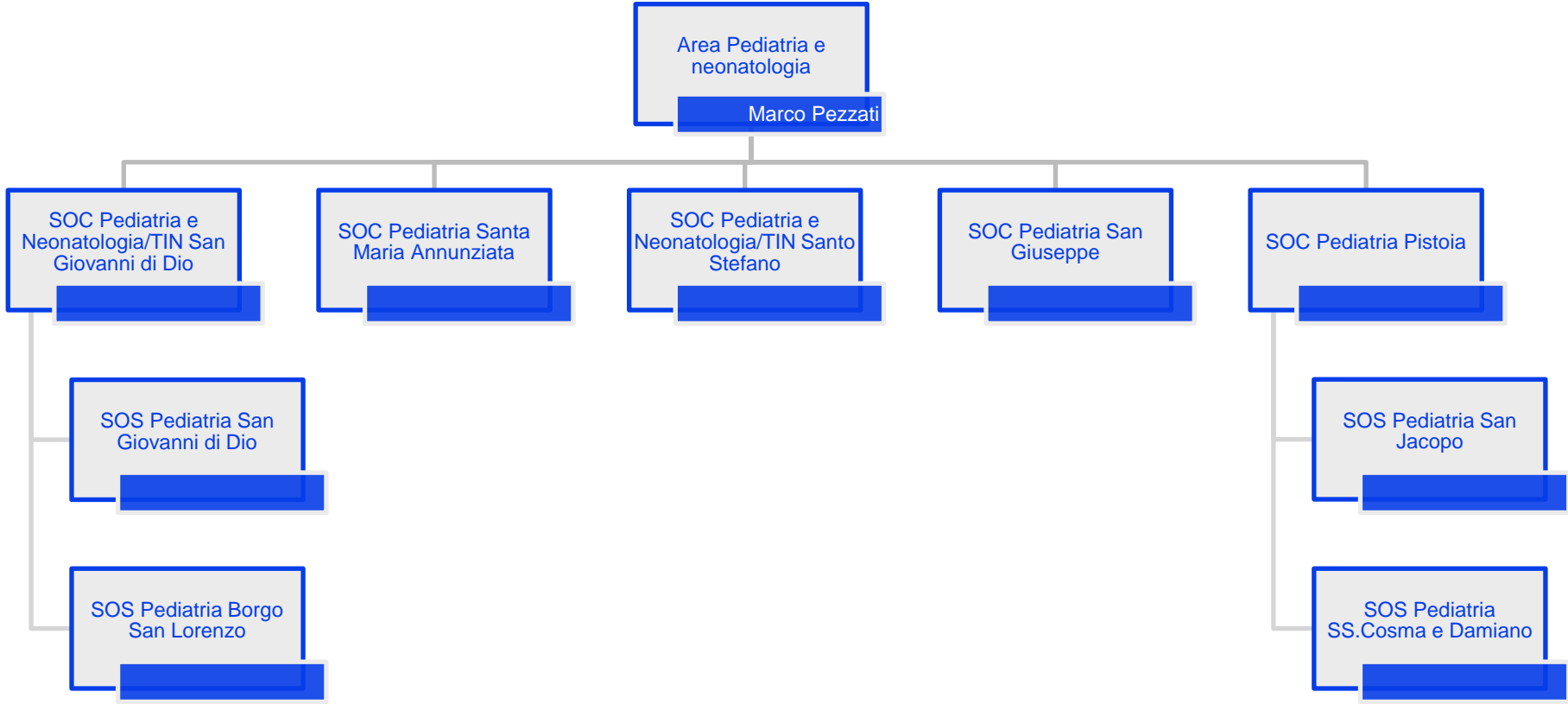

# Dipartimento Oncologico

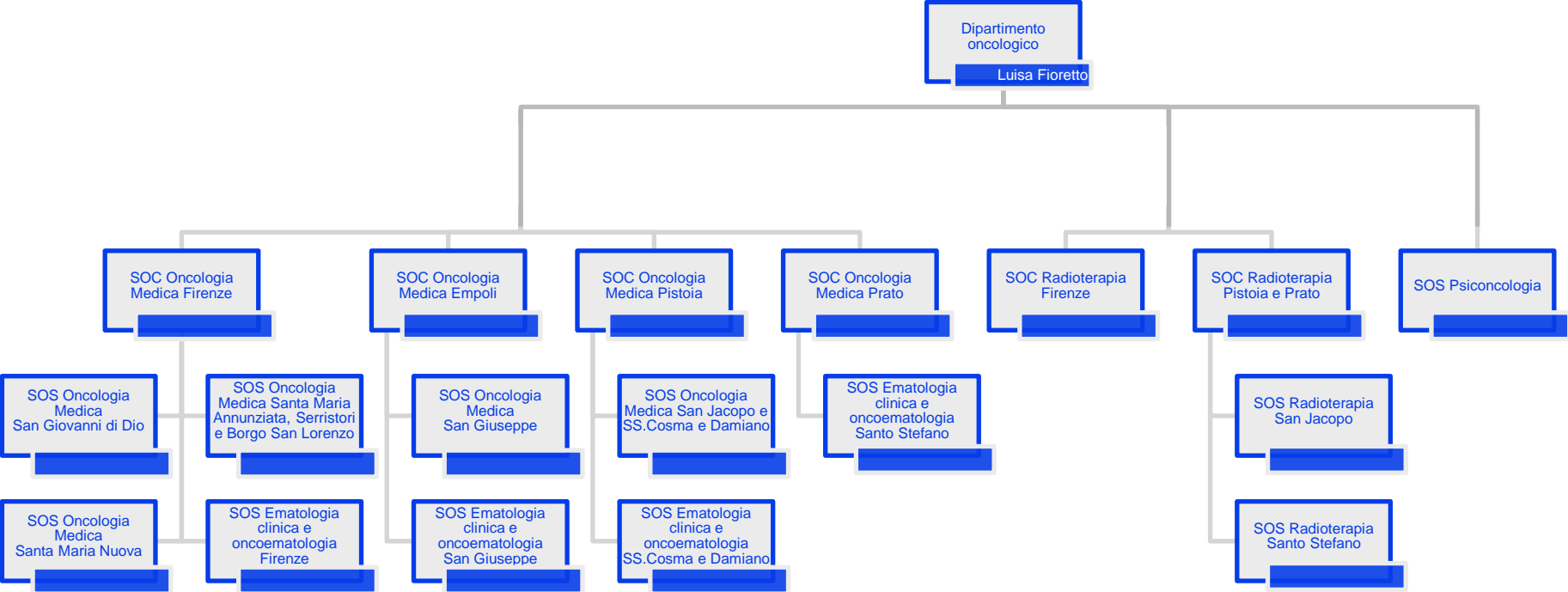

# Dipartimento di Medicina Fisica e Riabilitazione

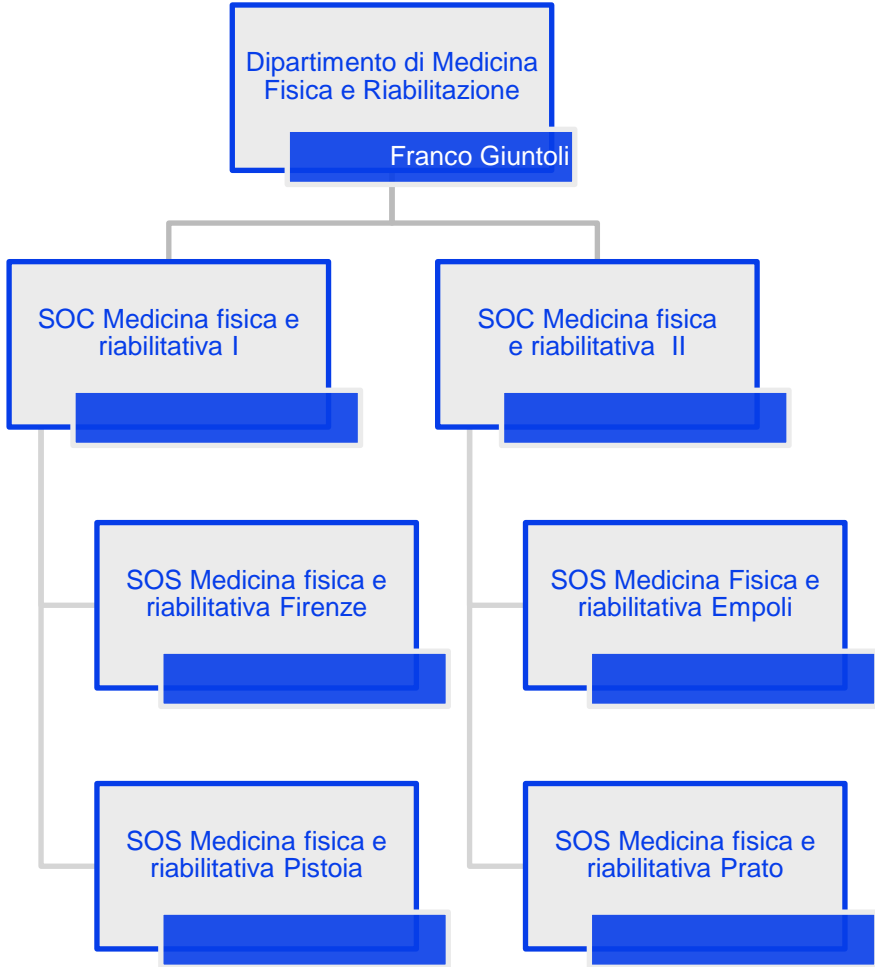

# Dipartimento di Medicina di Laboratorio

## Aree di attività

---

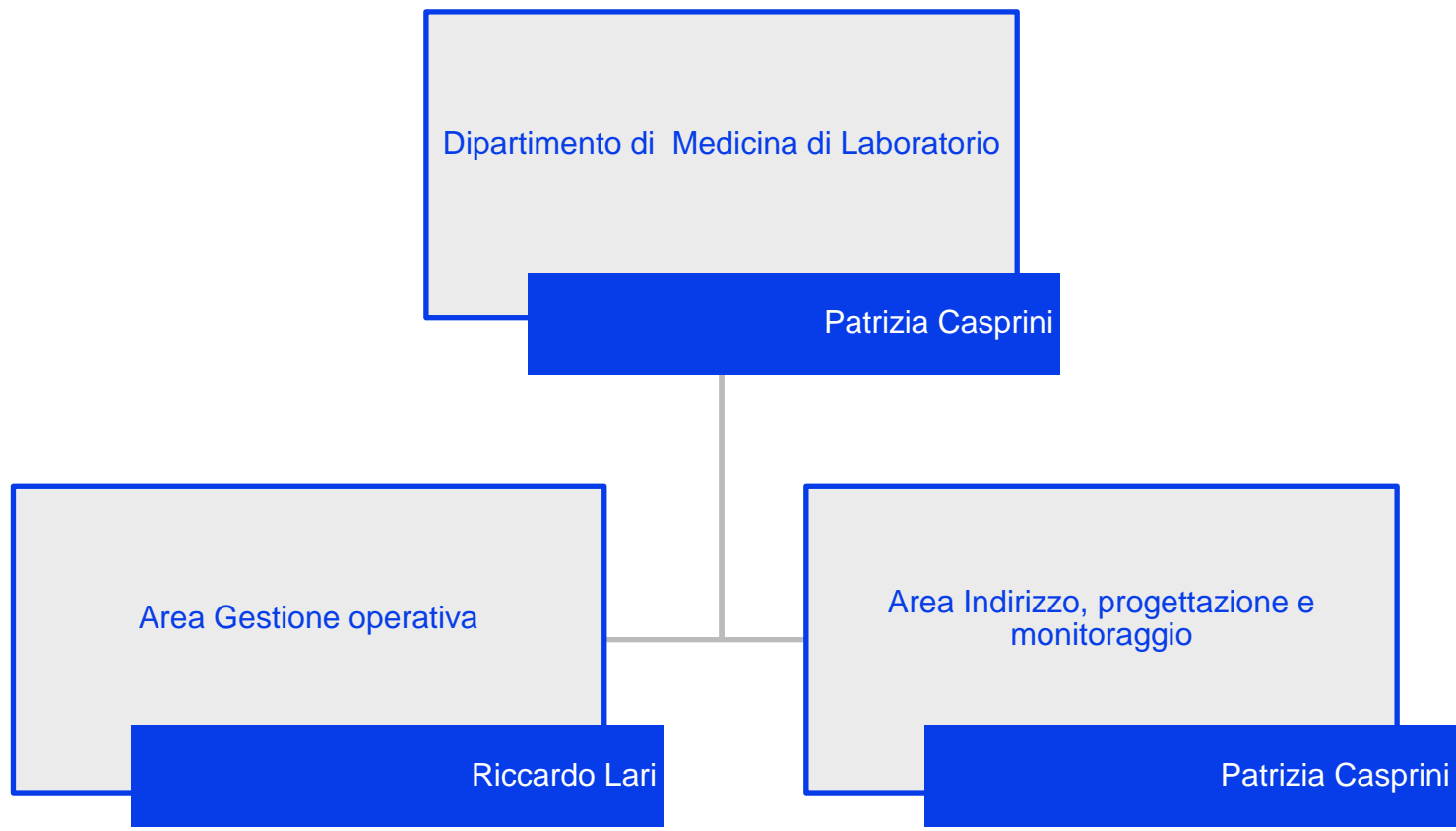

# Dipartimento di Medicina di Laboratorio

## Area Gestione operativa

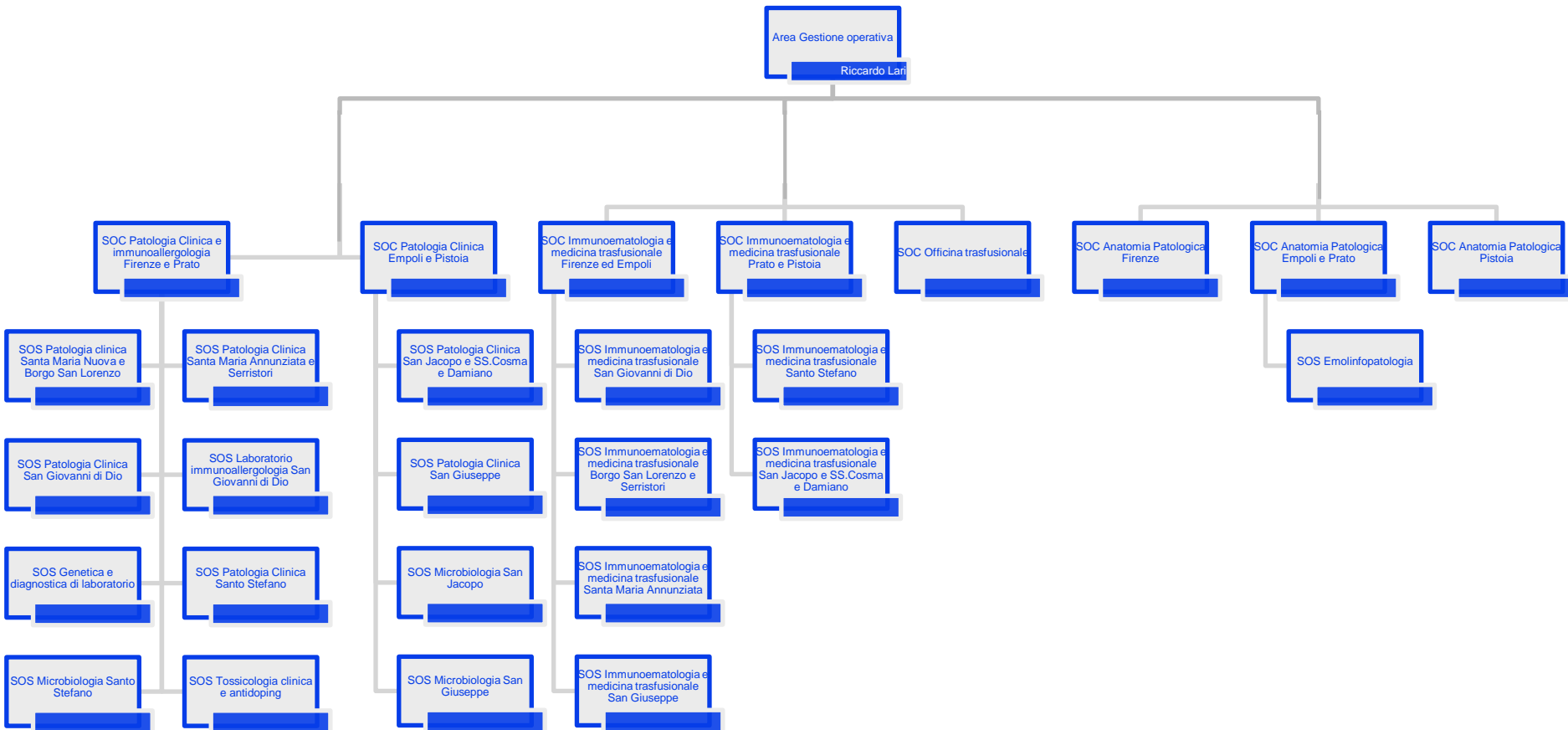



# Dipartimento di Medicina di Laboratorio

## Area Indirizzo, progettazione e monitoraggio

---

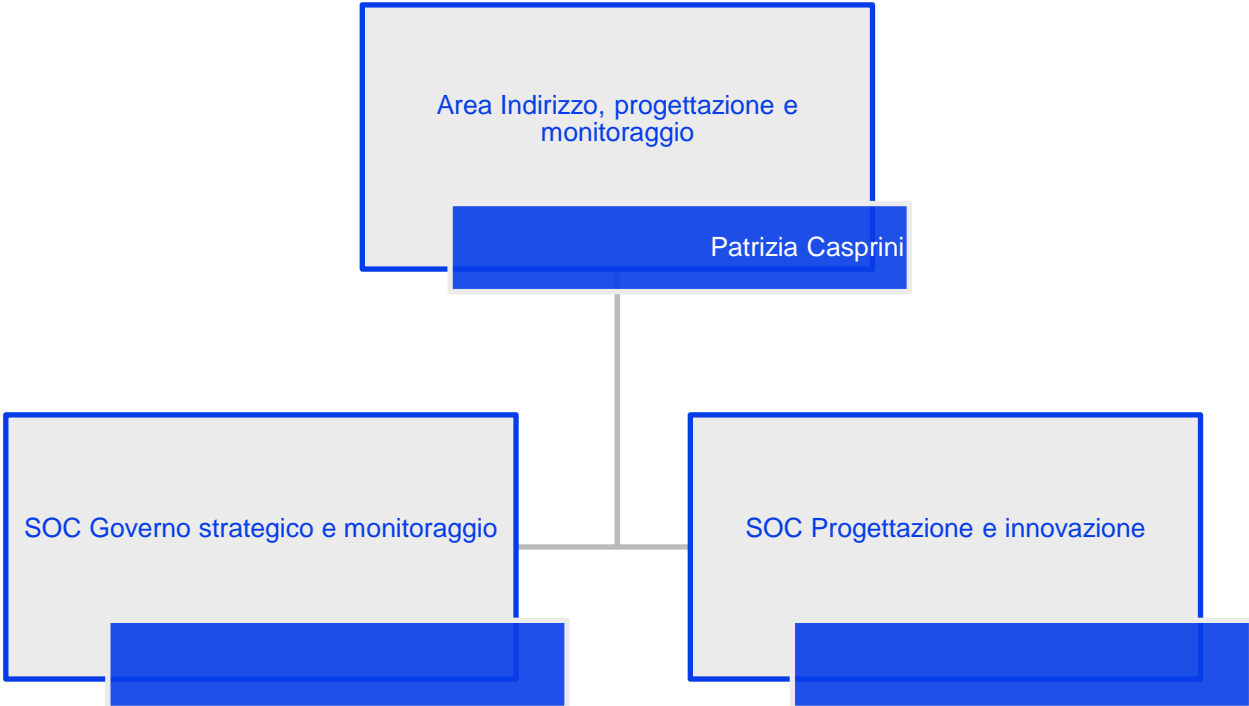

# Dipartimento Diagnostica per Immagini

## Aree di attività

---

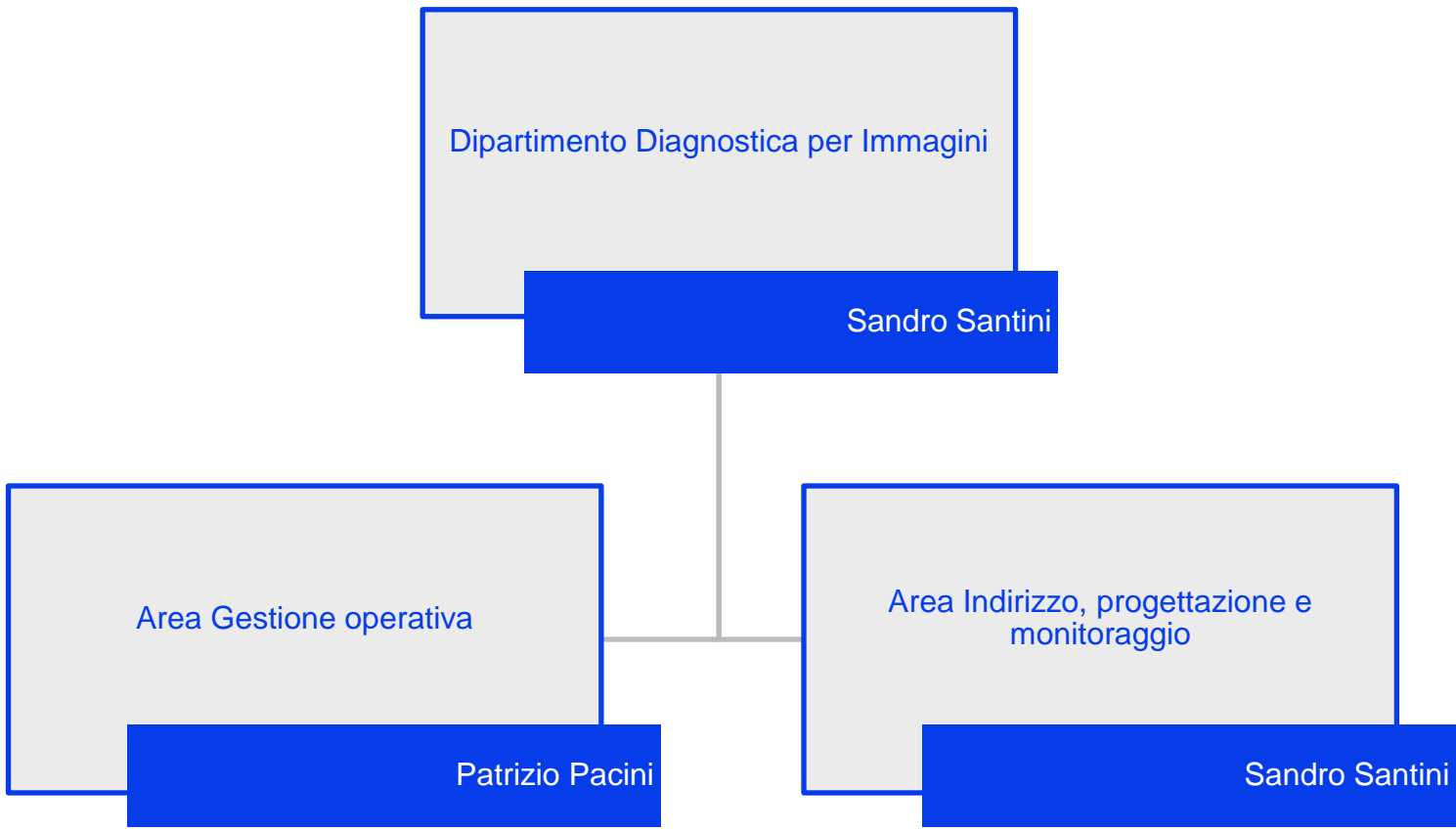

# Dipartimento Diagnostica per immagini

## Area Gestione operativa

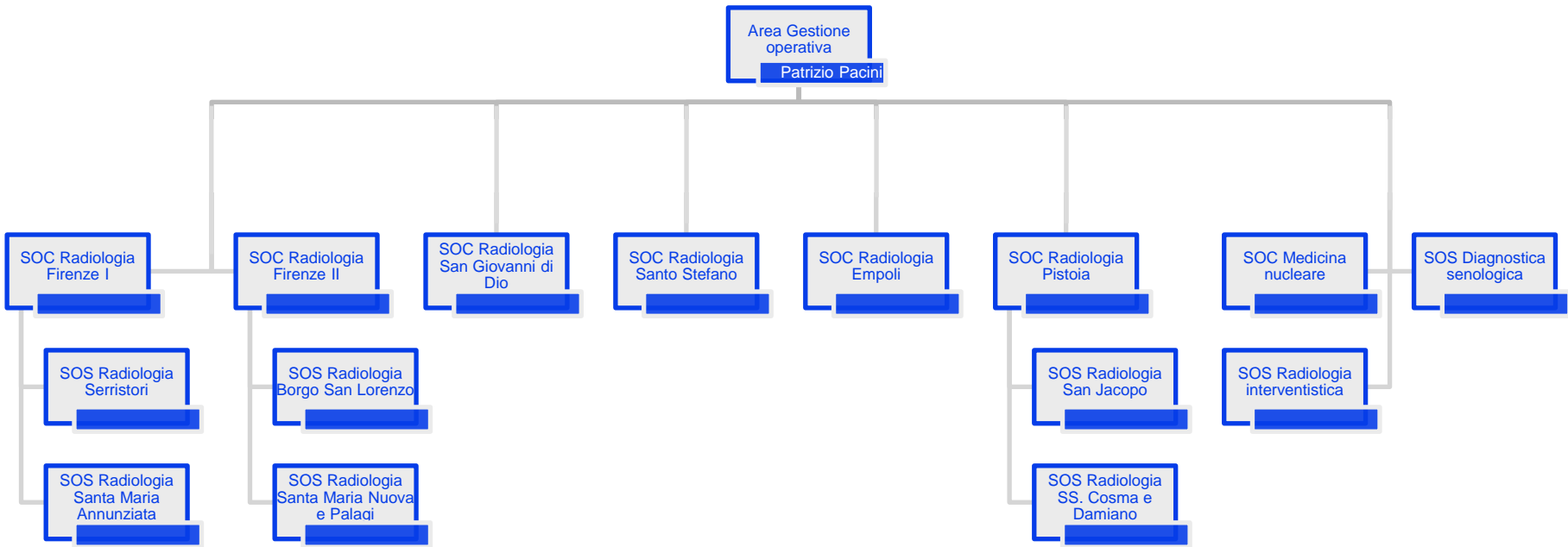

# Dipartimento Diagnostica per immagini

## Area Indirizzo, progettazione e monitoraggio

---

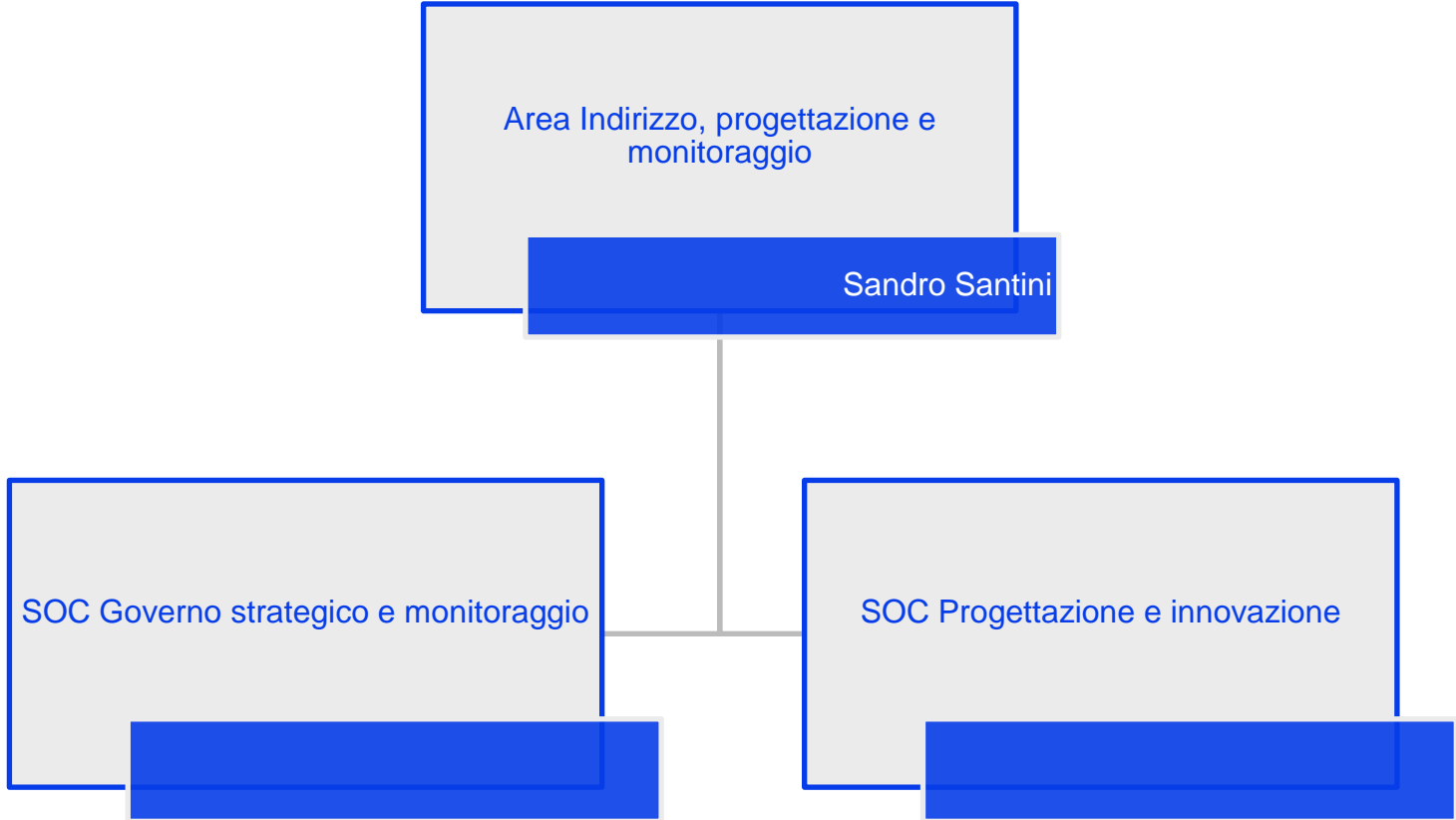

# Dipartimento Rete Sanitaria Territoriale

## Aree di attività

---

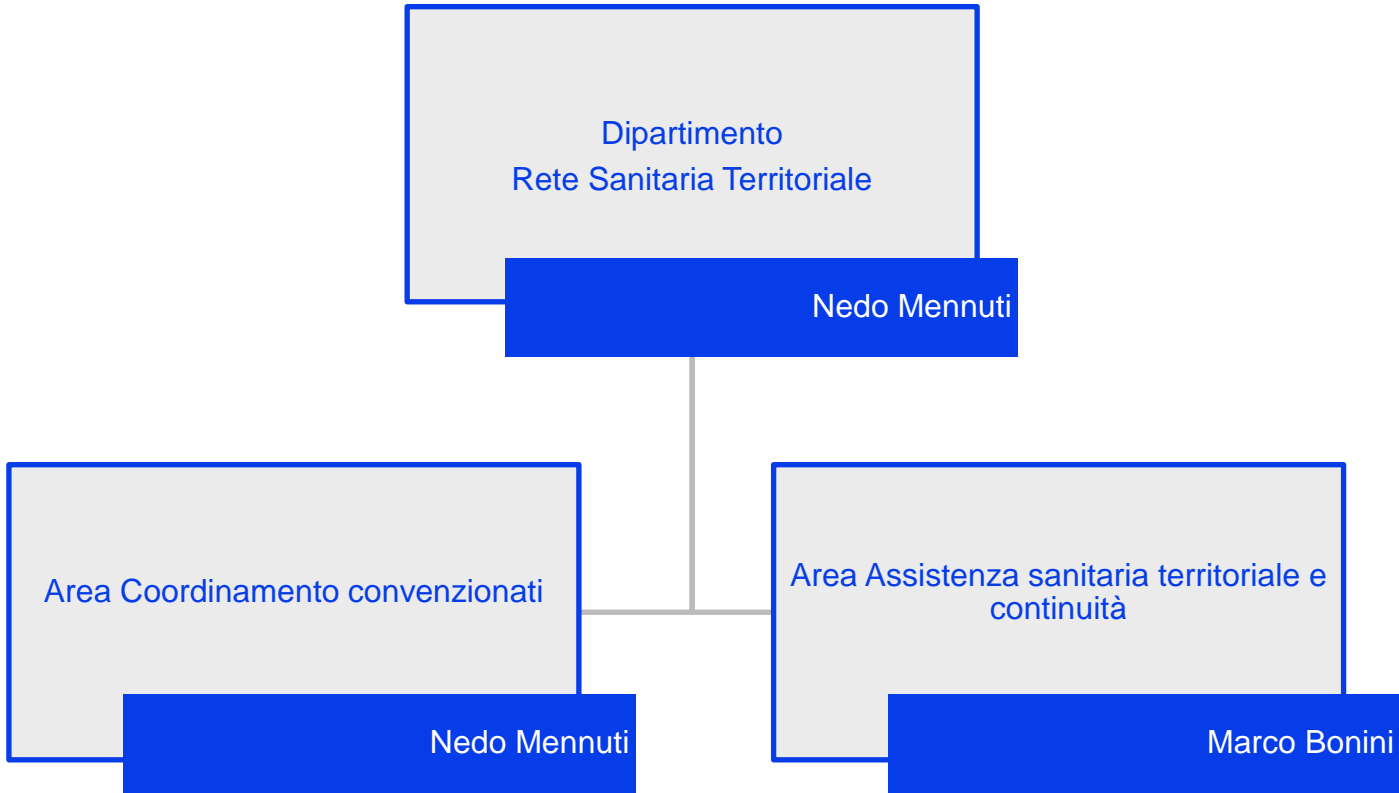

# Dipartimento Rete Sanitaria Territoriale

## Staff Dipartimento

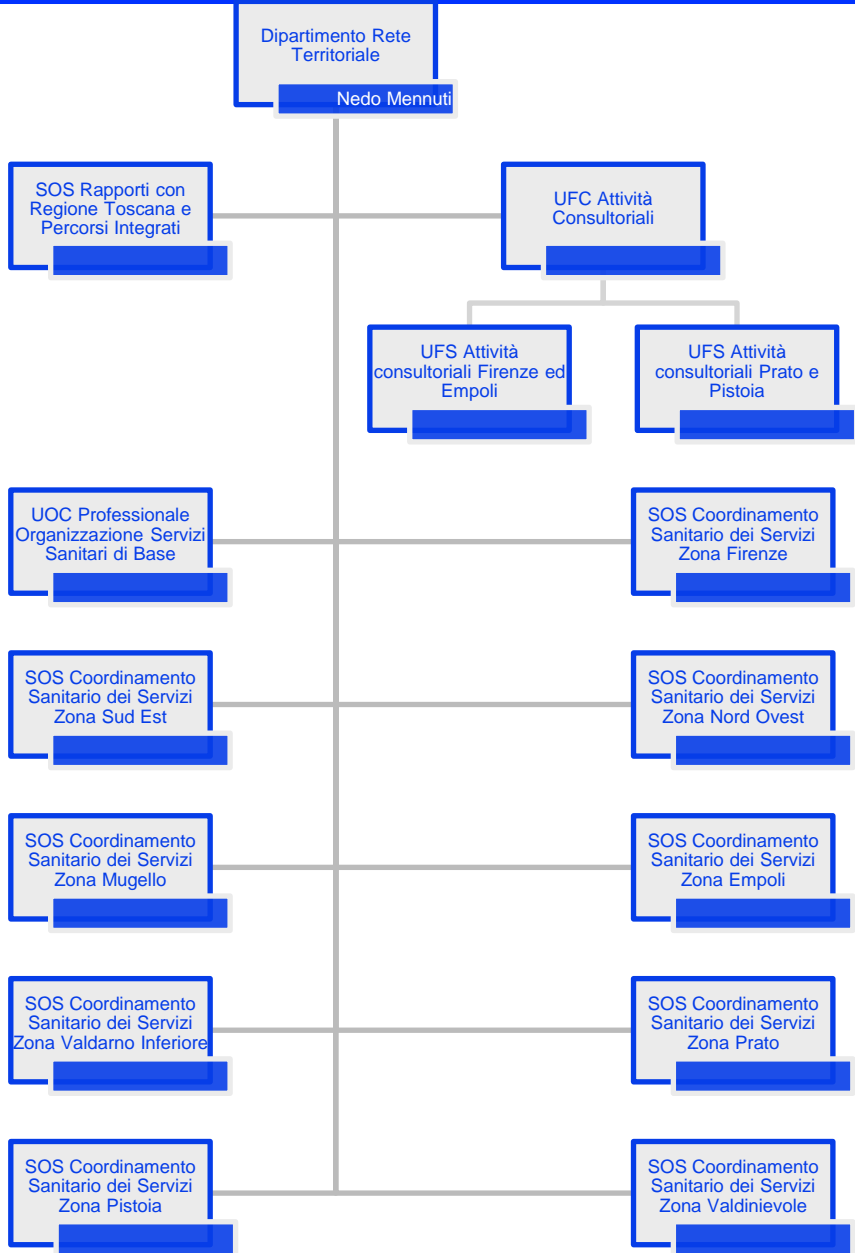

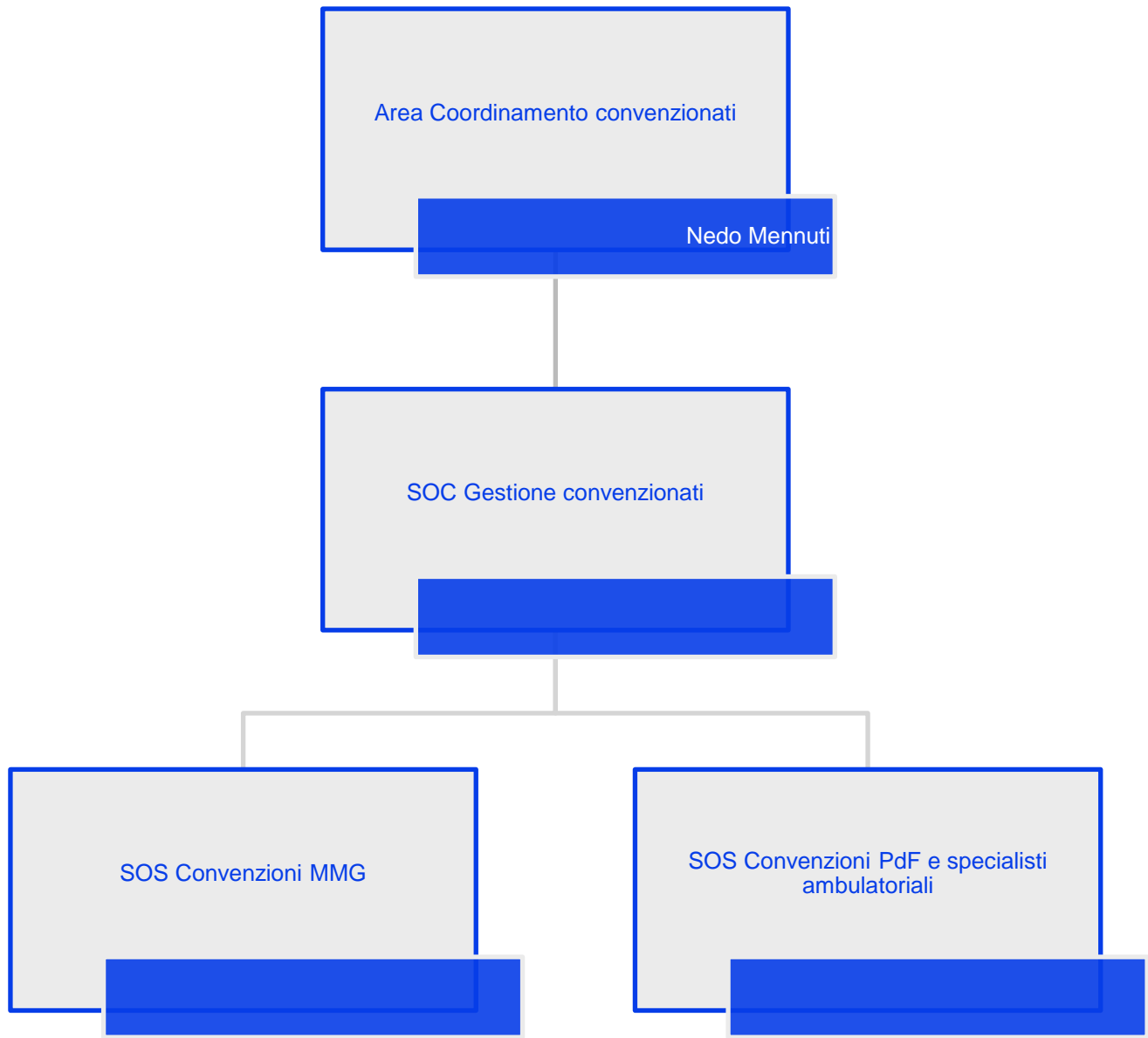

# Dipartimento Rete Sanitaria Territoriale

## Area Assistenza sanitaria territoriale e continuità

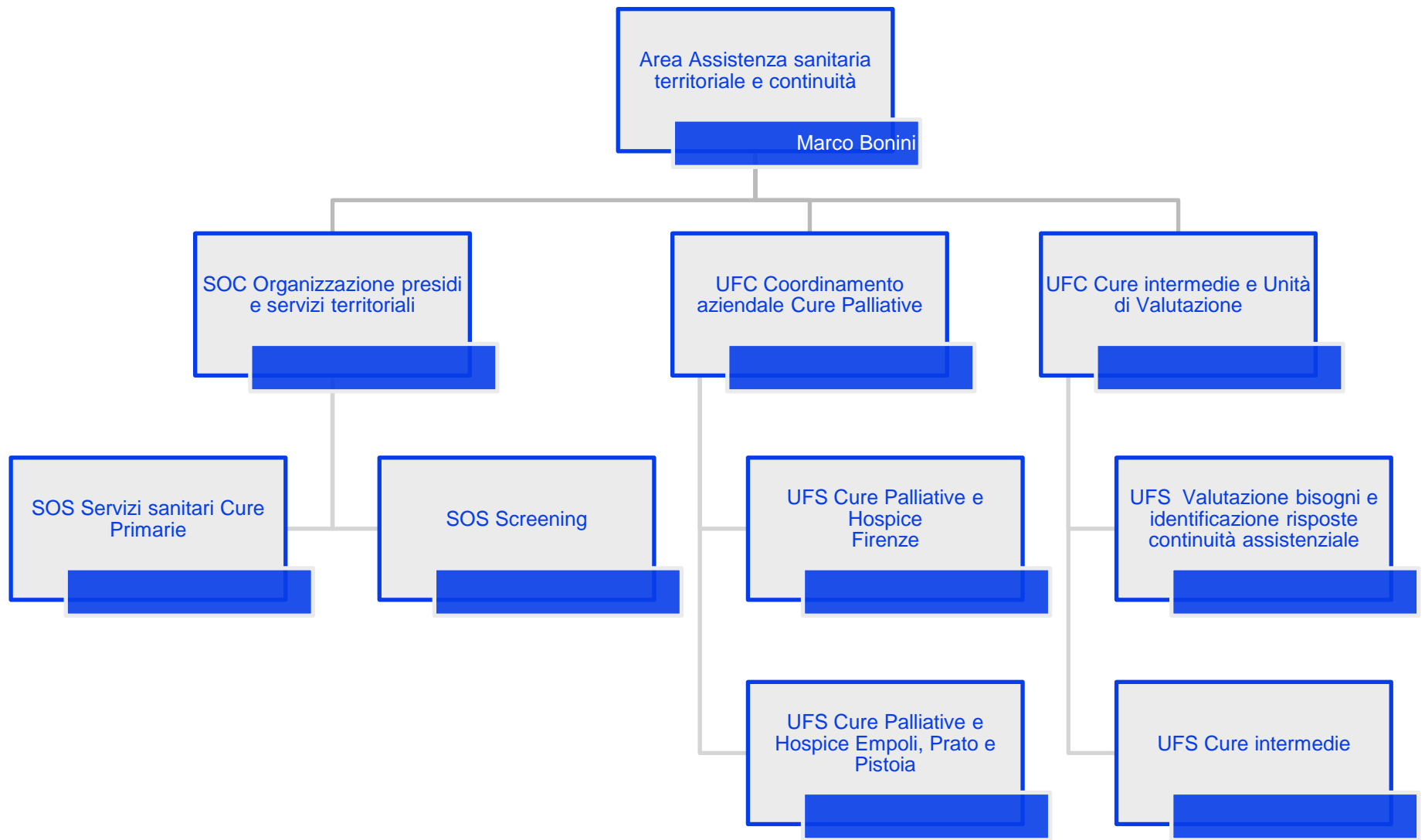



# Dipartimento Salute Mentale e Dipendenze

## Aree di attività e Staff Dipartimento

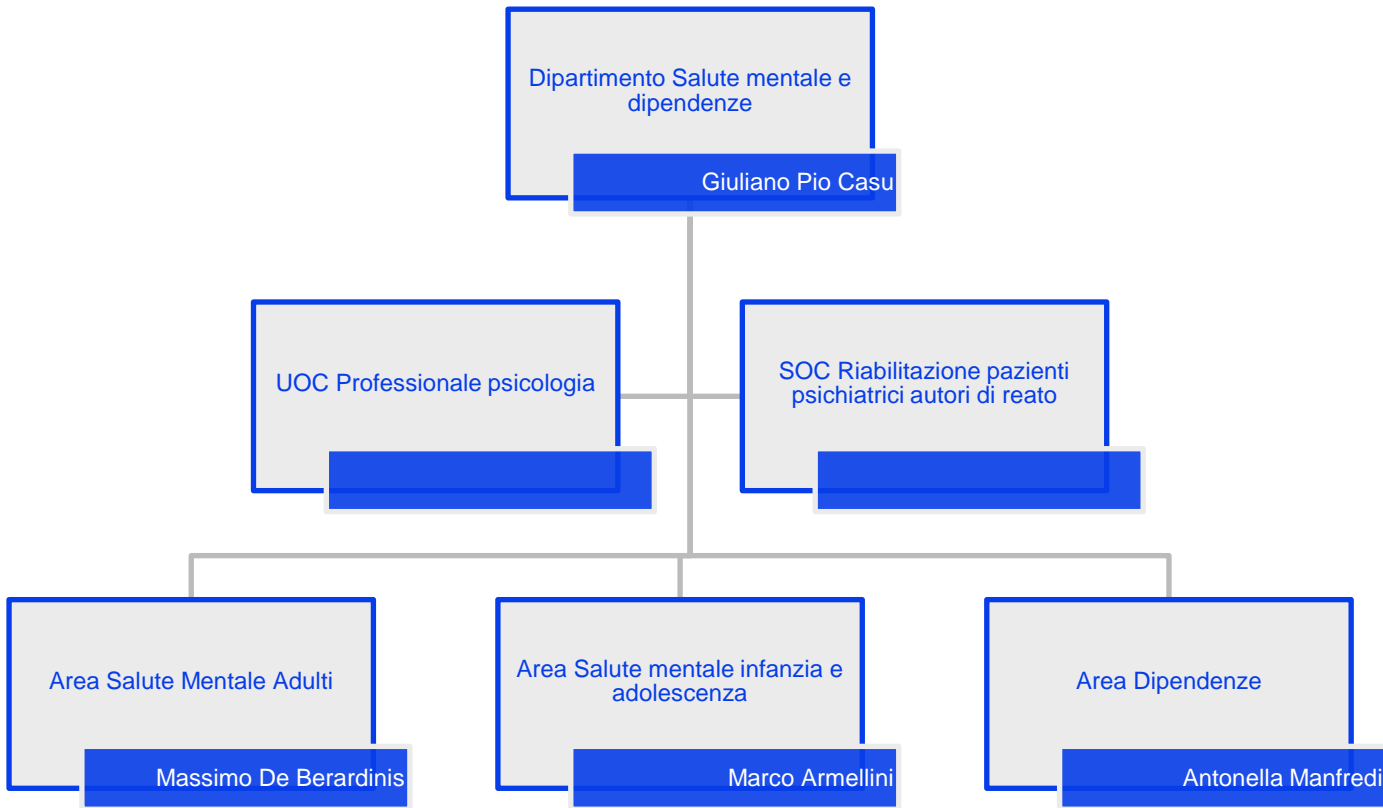

# Dipartimento Salute Mentale e Dipendenze

## Area Salute Mentale Adulti

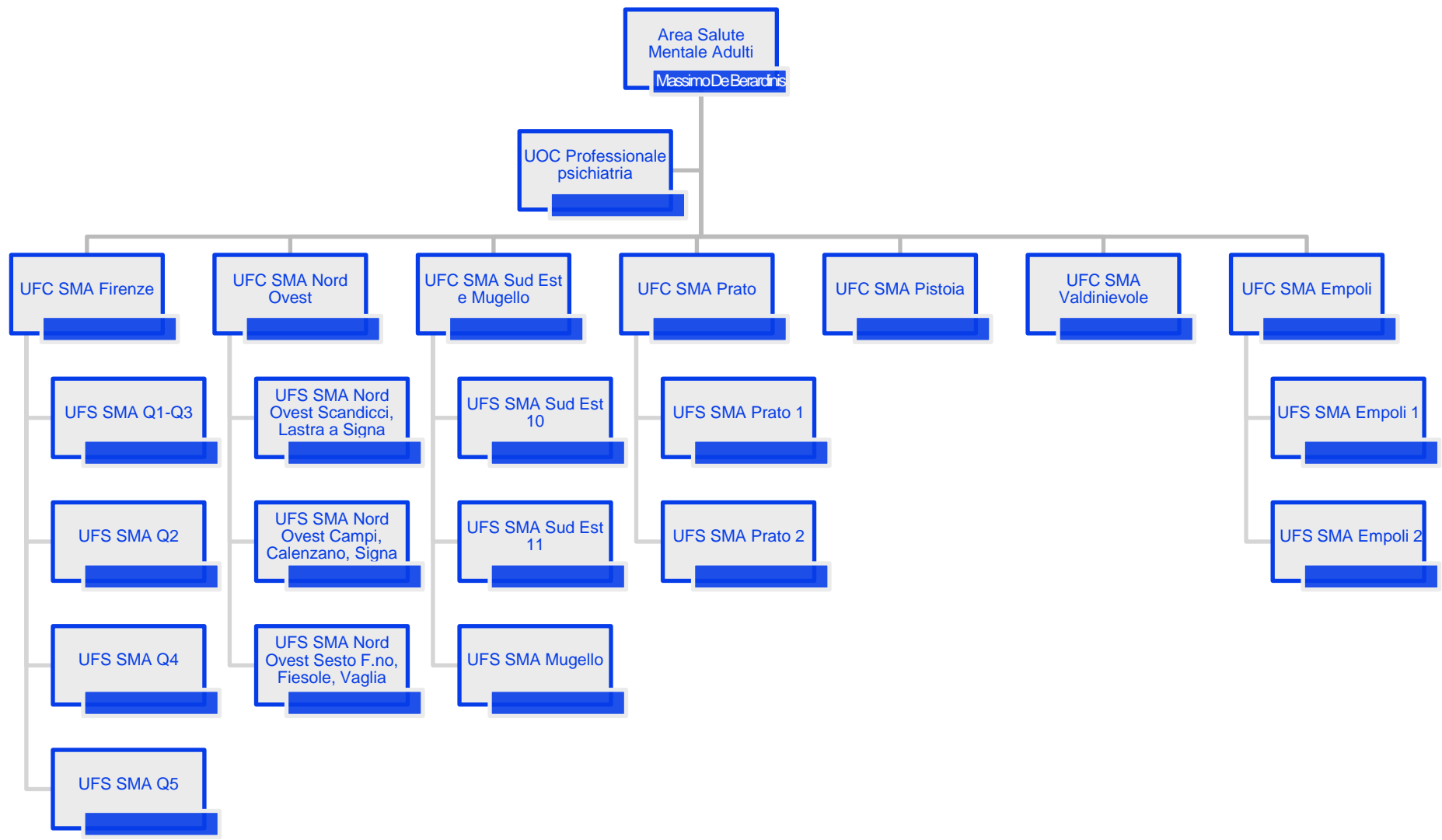

# Dipartimento Salute Mentale e Dipendenze

## Area Salute Mentale Infanzia Adolescenza

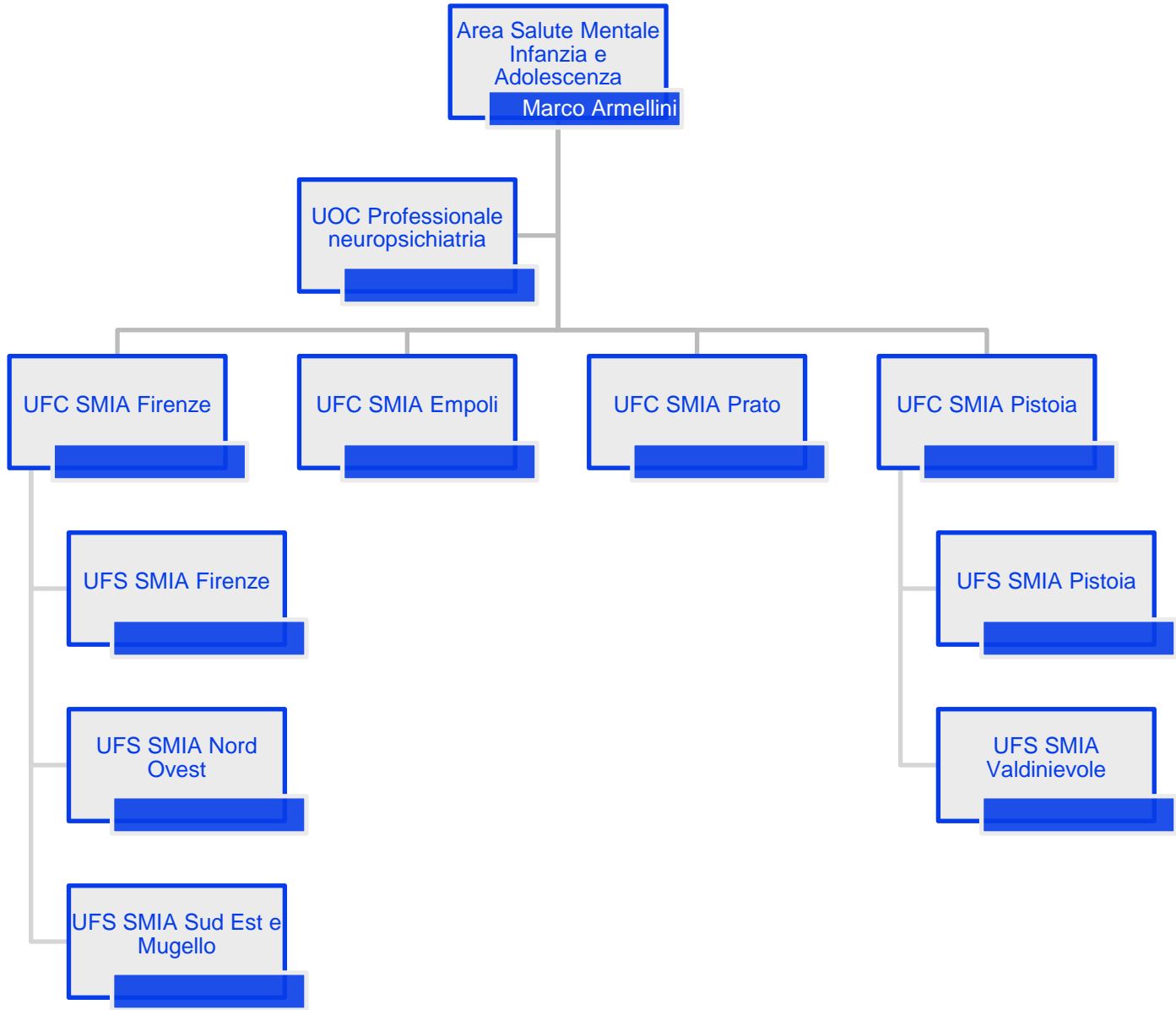

# Dipartimento Salute Mentale e Dipendenze

## Area Dipendenze

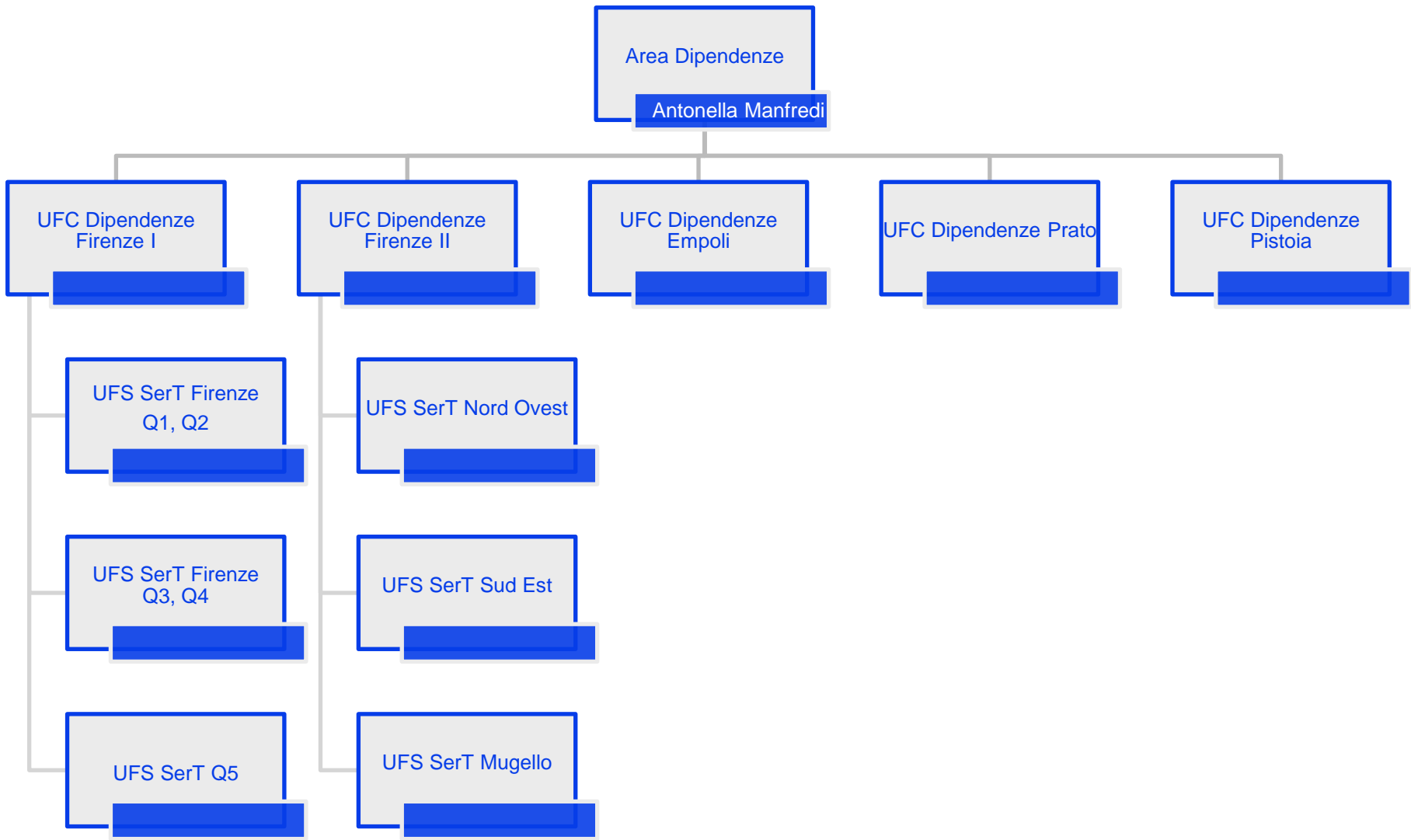

# Dipartimento del Farmaco

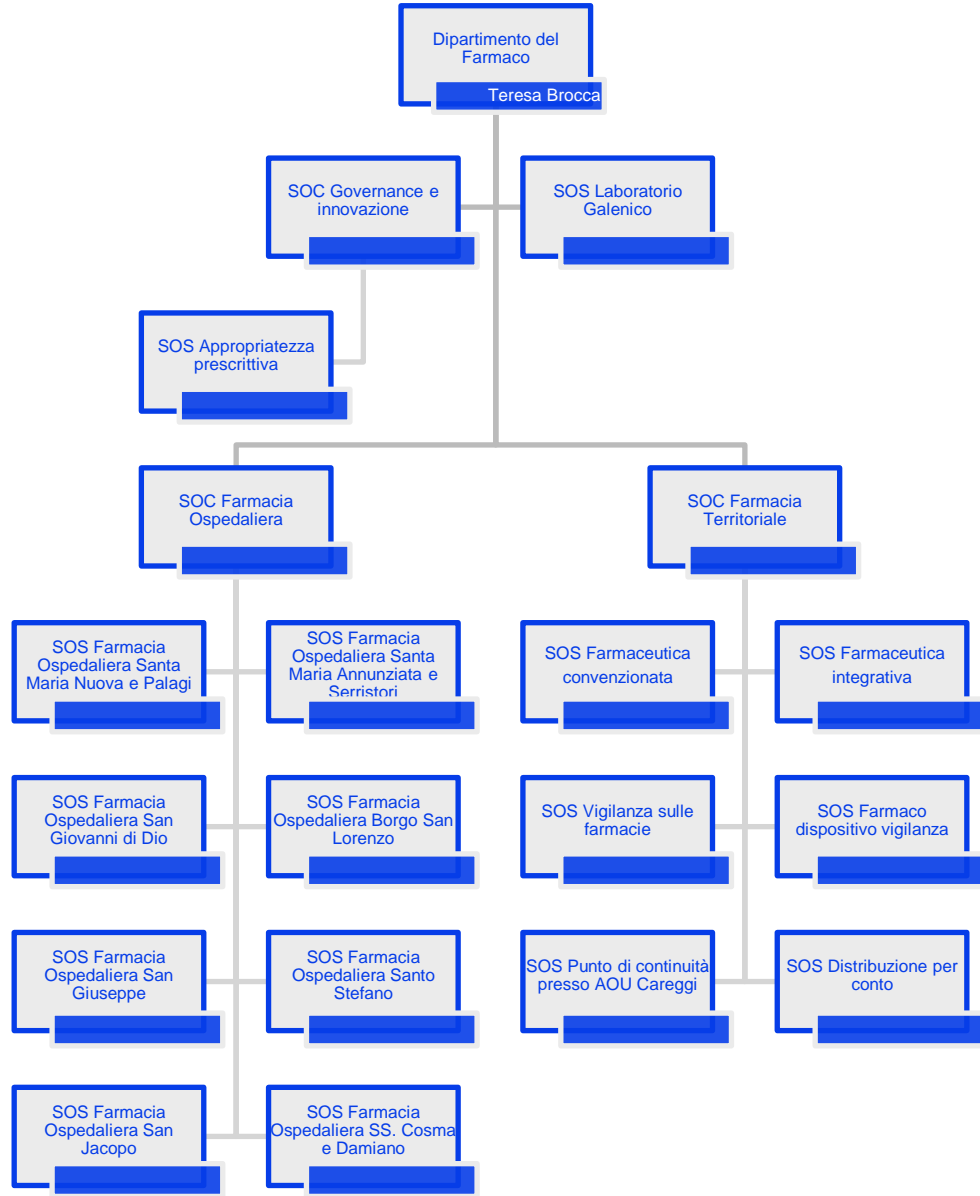

# Dipartimento Assistenza infermieristica e ostetrica

## Aree di attività

---

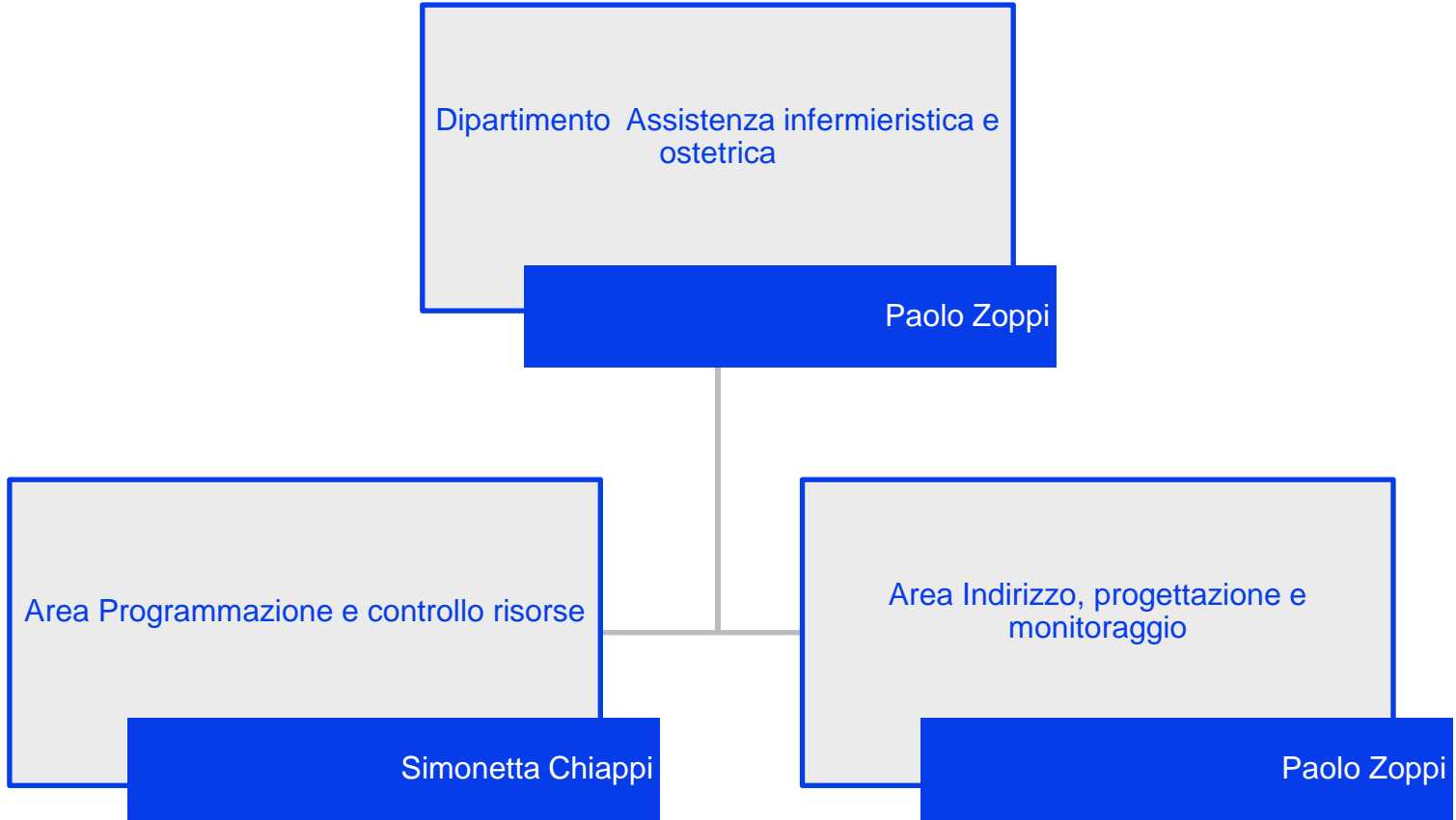

# Dipartimento Assistenza infermieristica e ostetrica

## Area Programmazione e controllo risorse

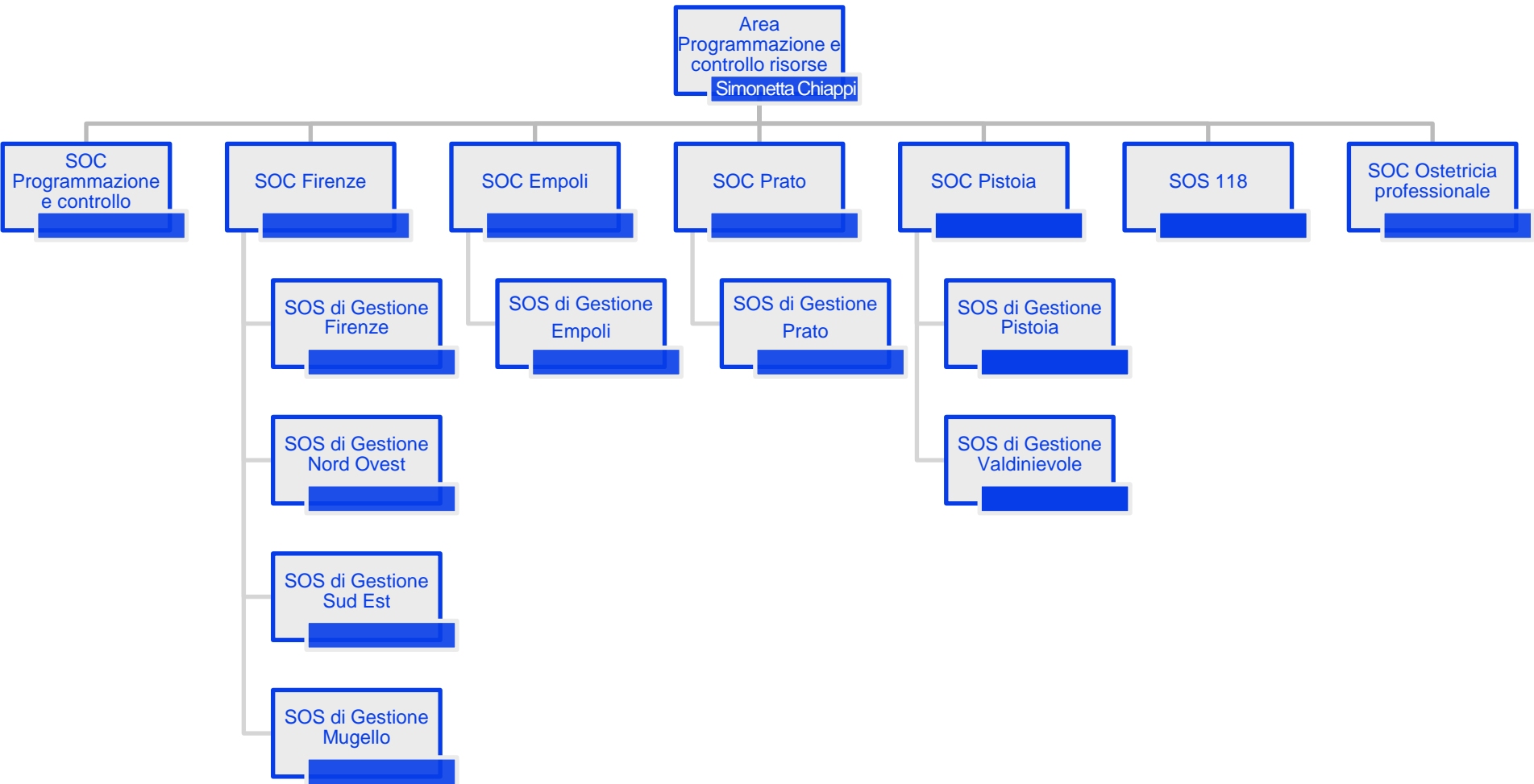

# Dipartimento Assistenza infermieristica e ostetrica

## Area Indirizzo, progettazione e monitoraggio

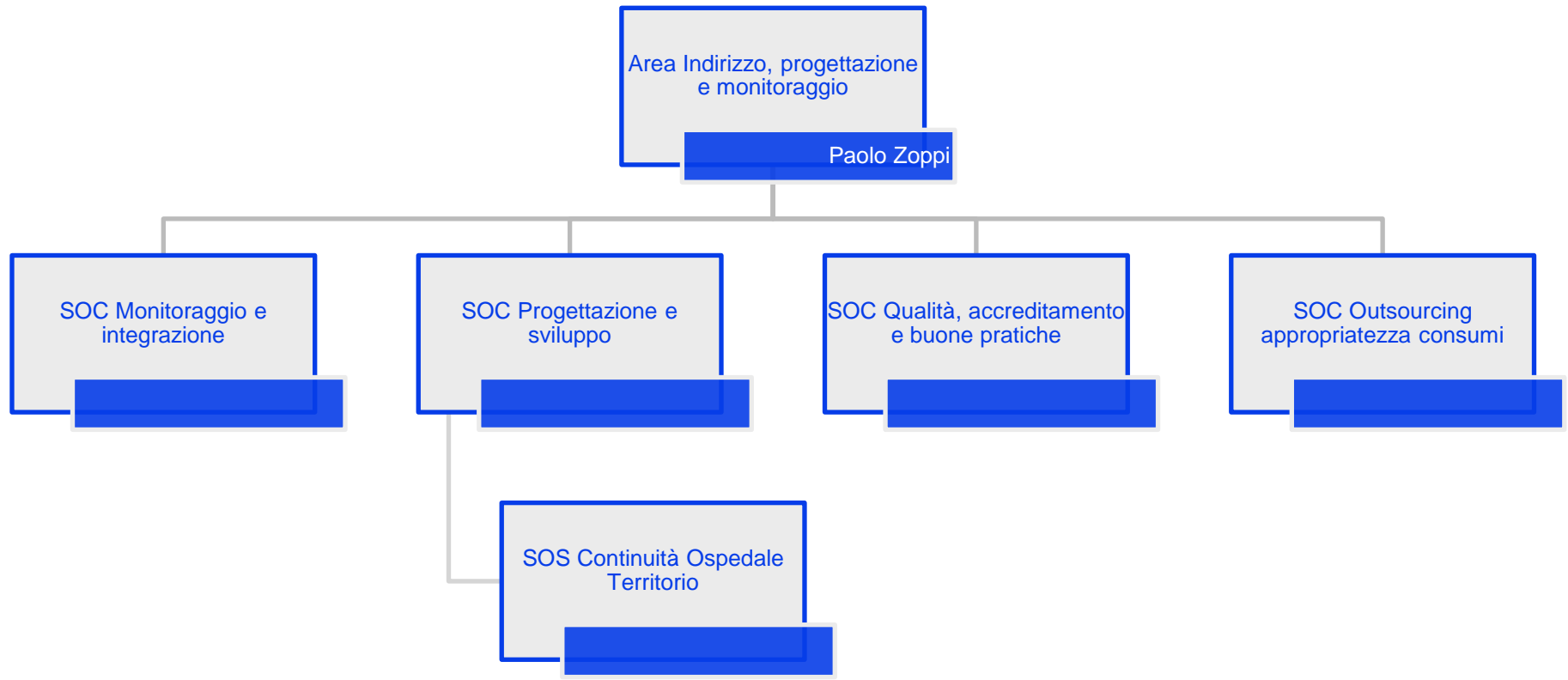



# Dipartimento dei Servizi Tecnico Sanitari

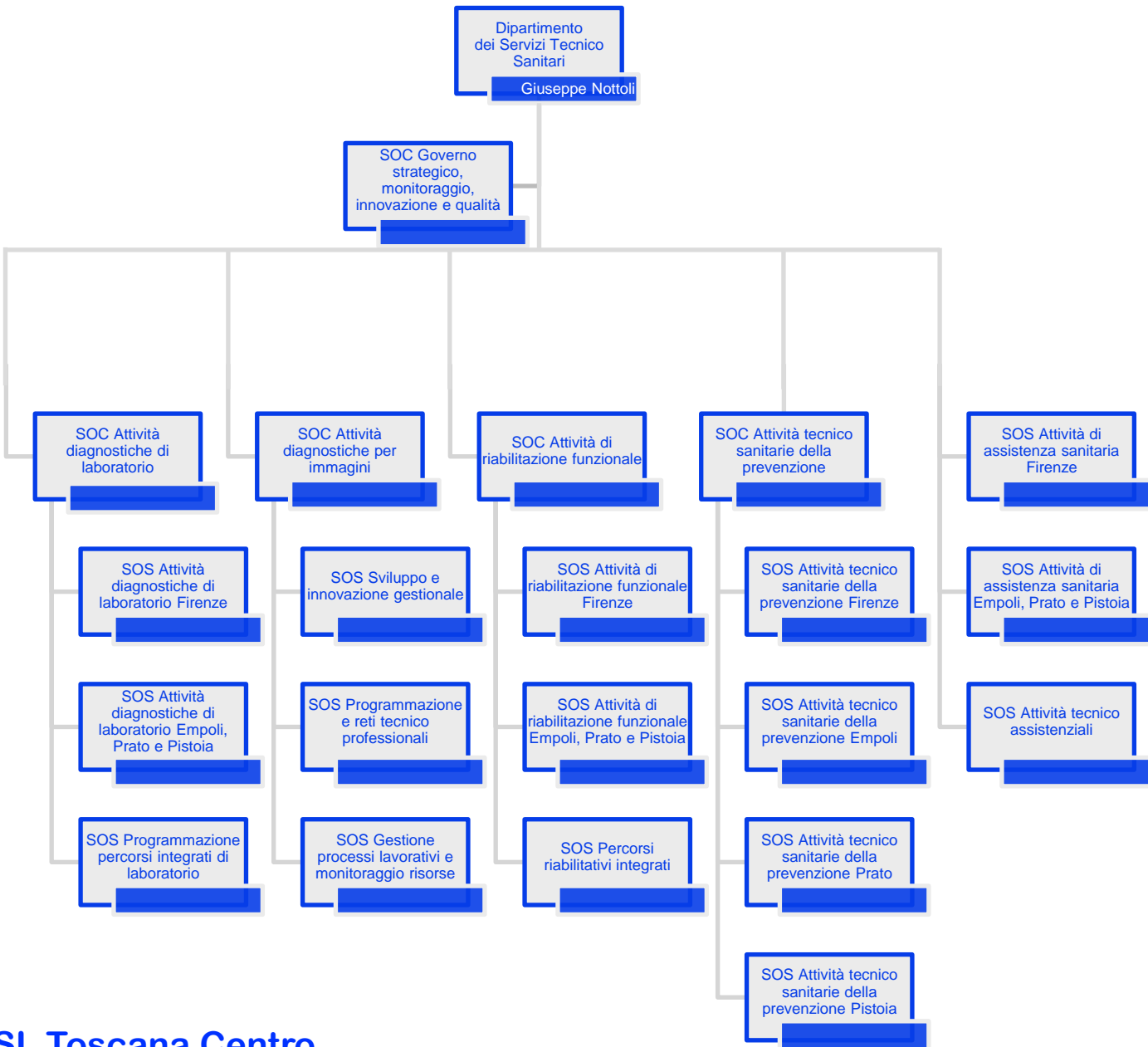

# Dipartimento della Prevenzione

## Aree di attività

---

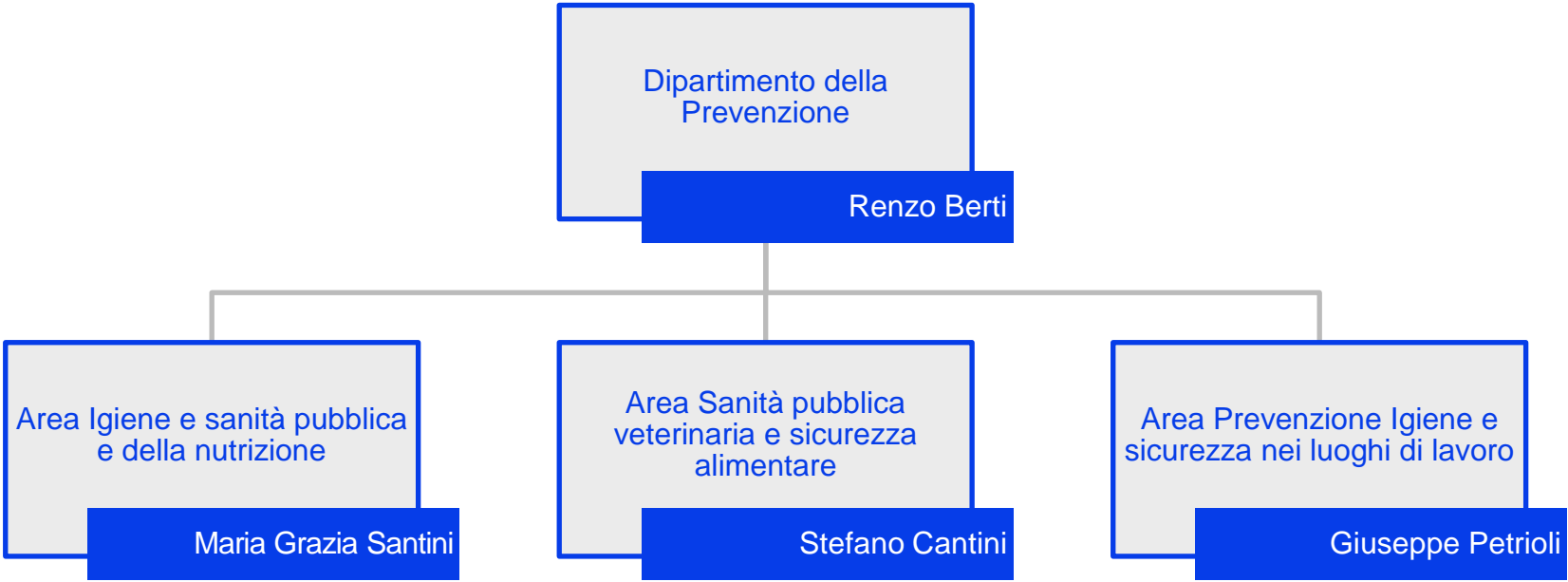

# Dipartimento della Prevenzione

## Staff Dipartimento

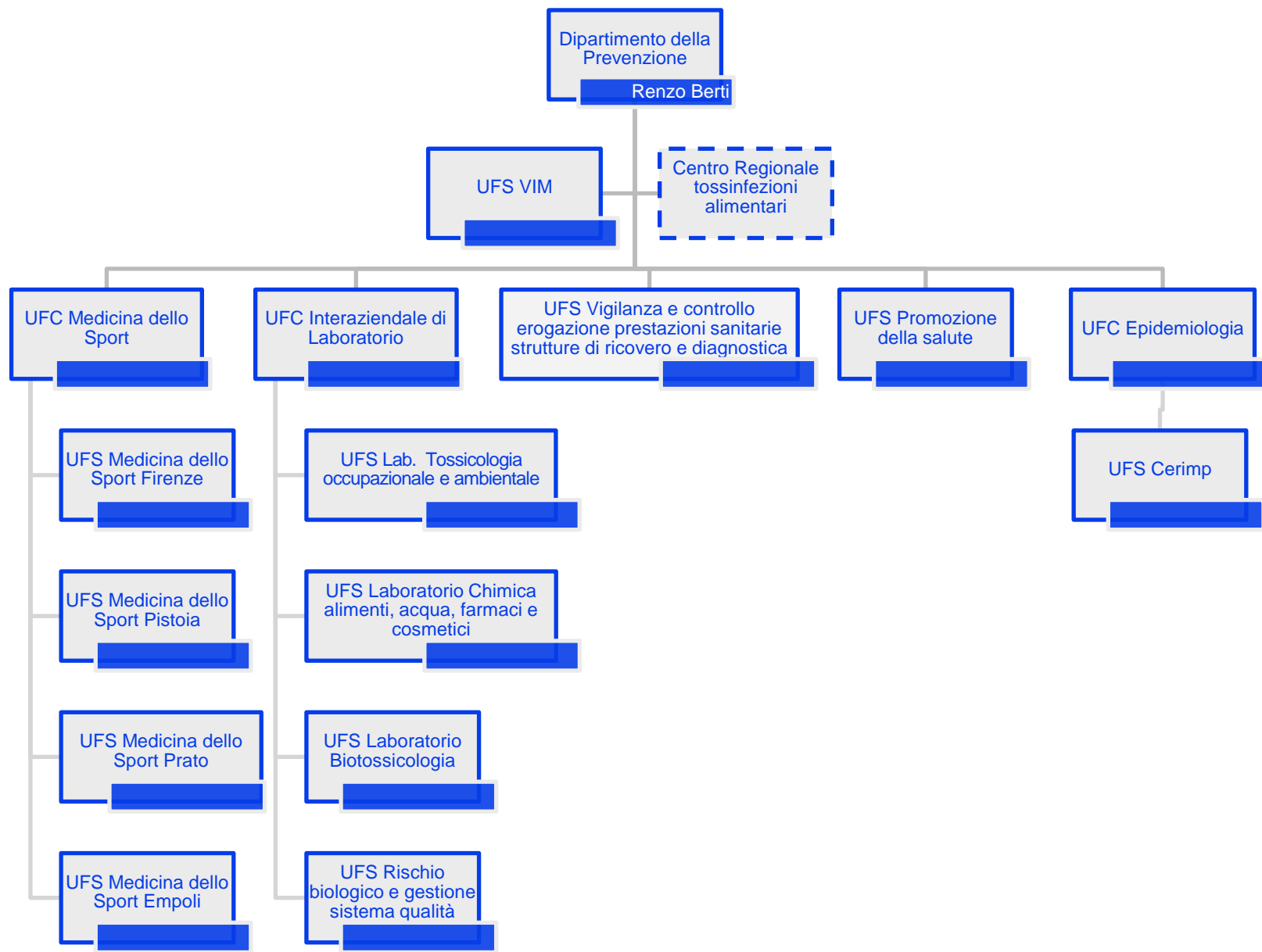

# Dipartimento della Prevenzione

## Unità Operative professionali

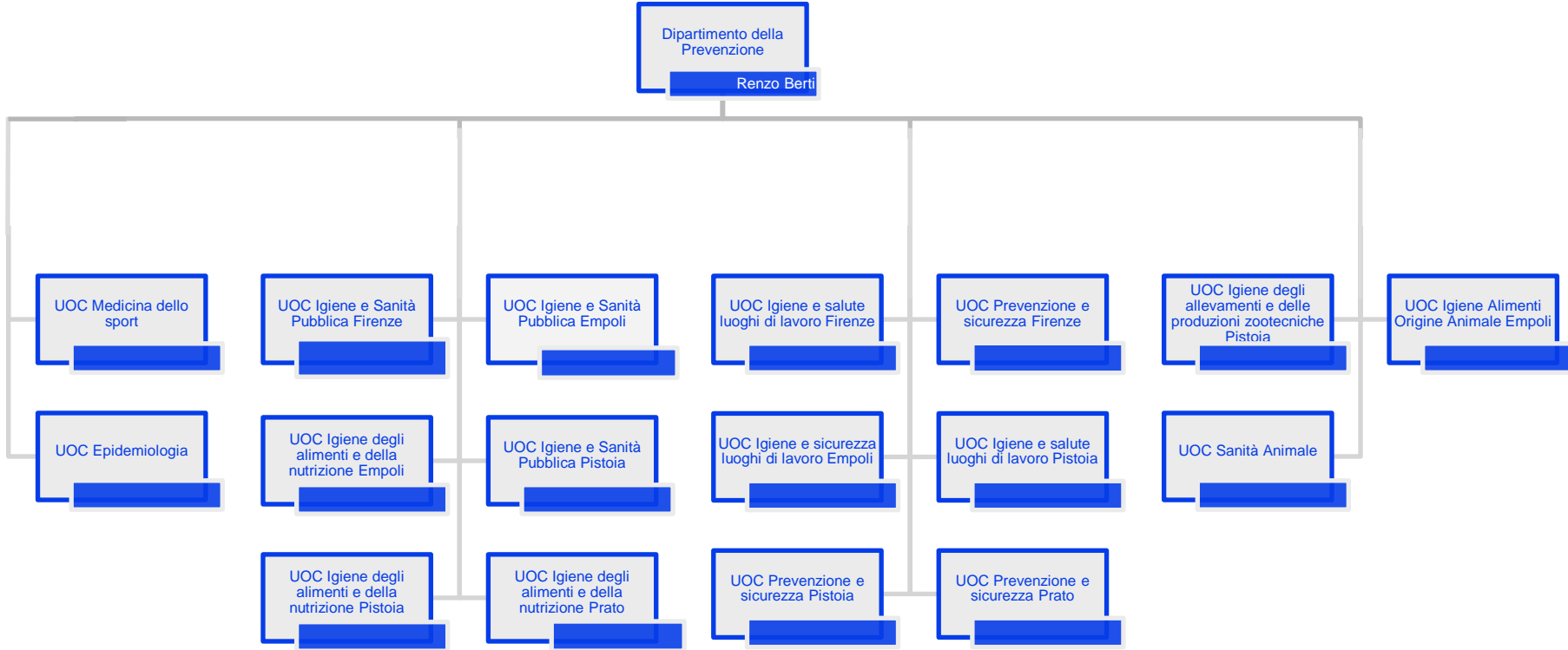

# Dipartimento della Prevenzione

## Area Igiene e sanità pubblica e della nutrizione

---

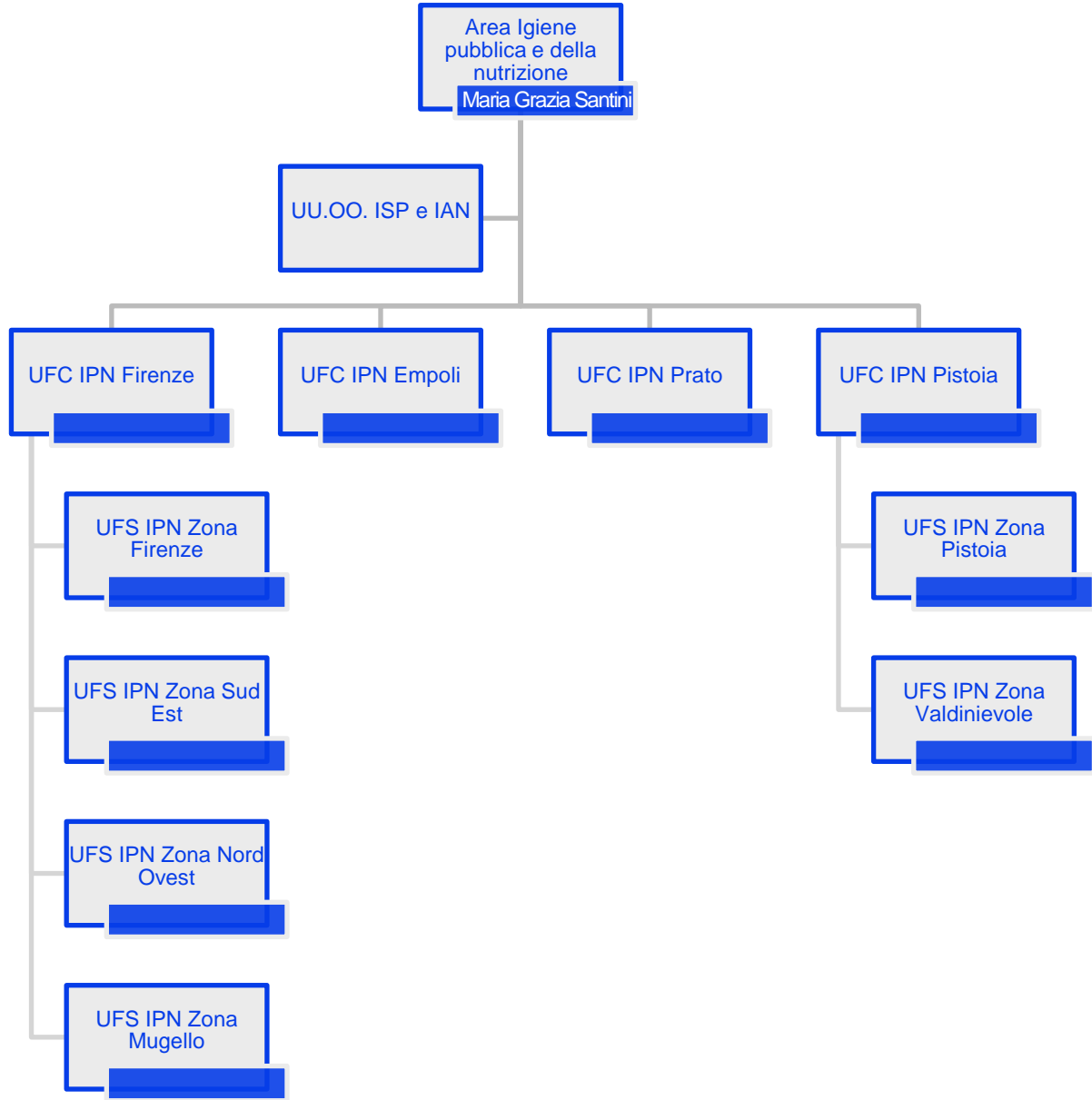

# Dipartimento della Prevenzione

## Area Sanità pubblica veterinaria e sicurezza alimentare

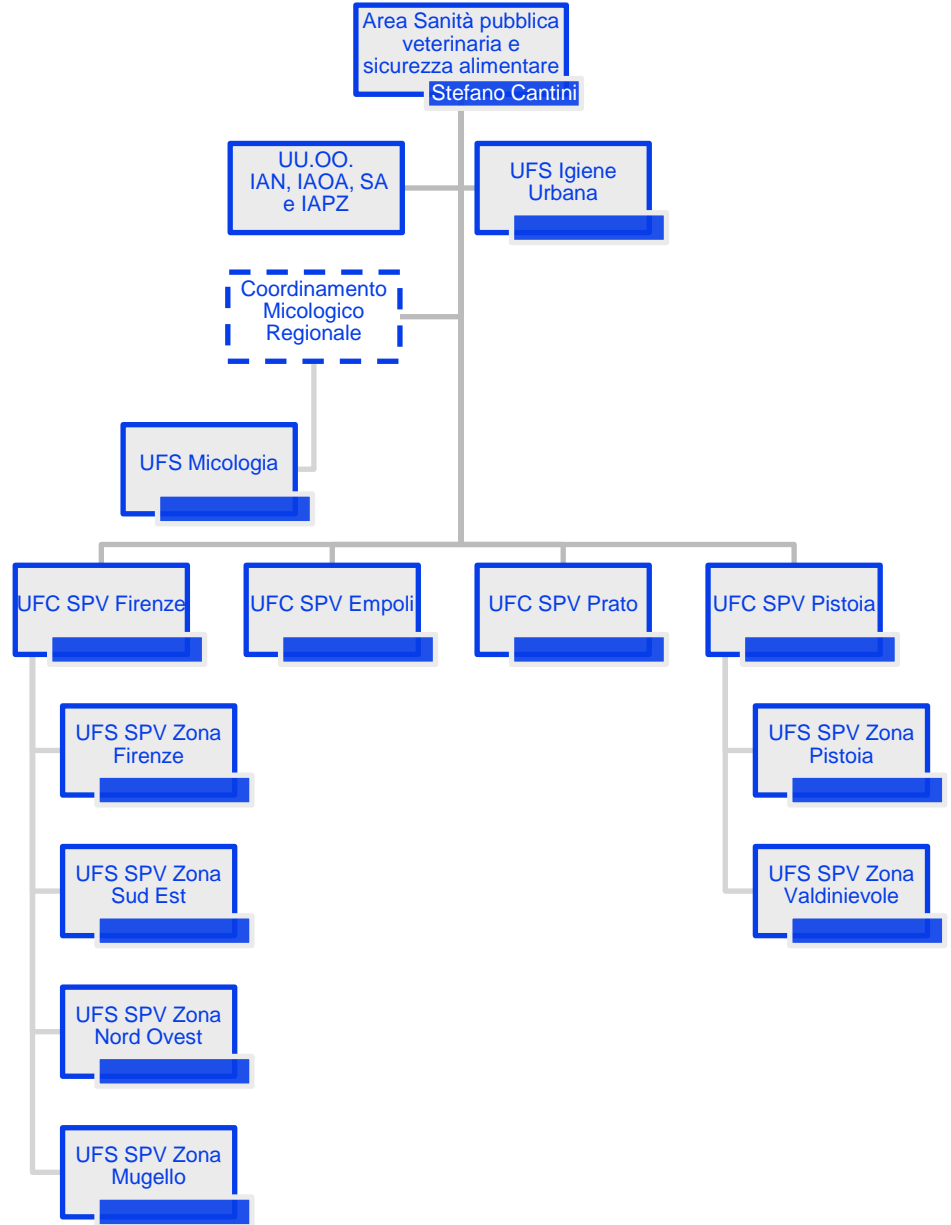

# Dipartimento della Prevenzione

## Area Prevenzione igiene e sicurezza nei luoghi di lavoro

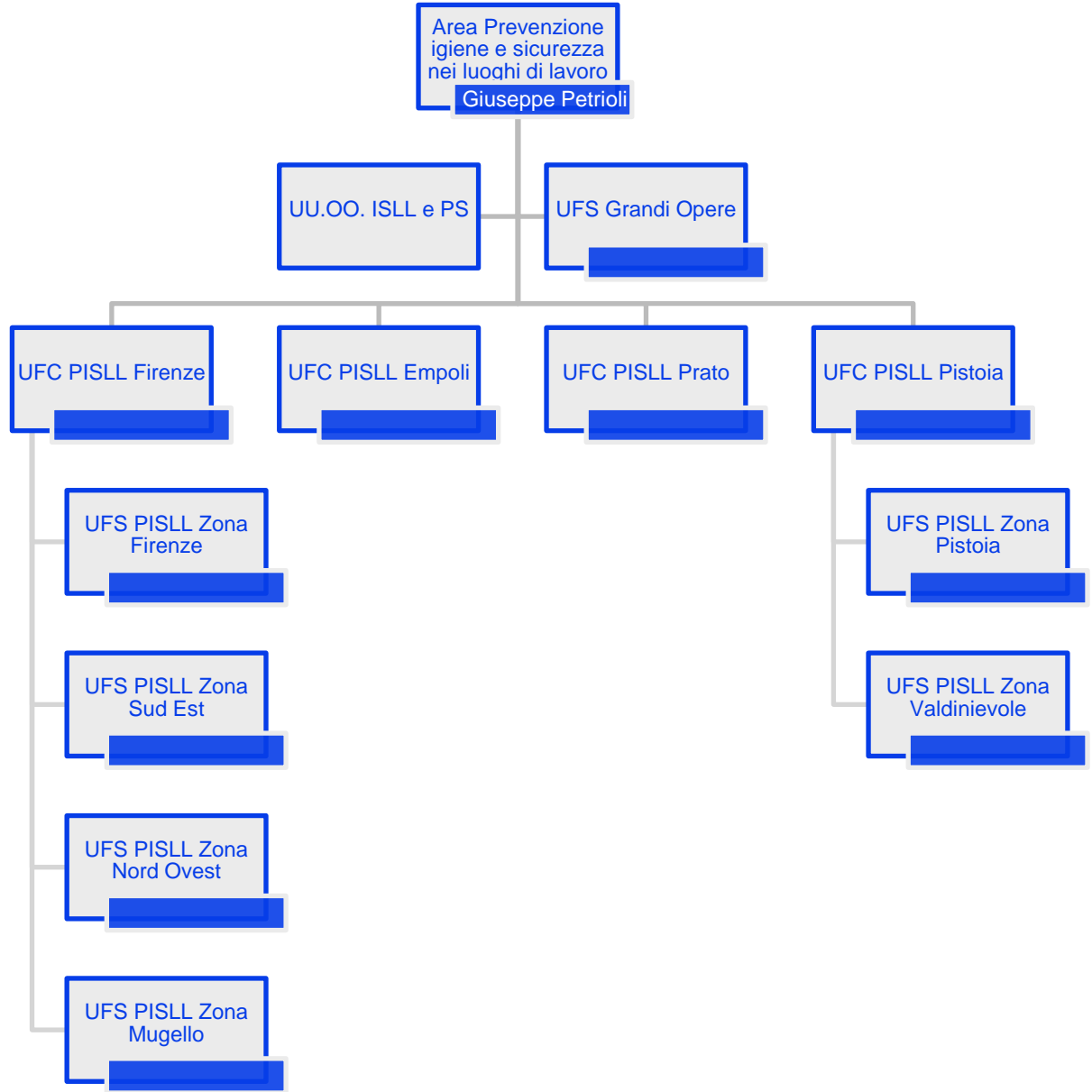

# Dipartimento Servizio Sociale

---

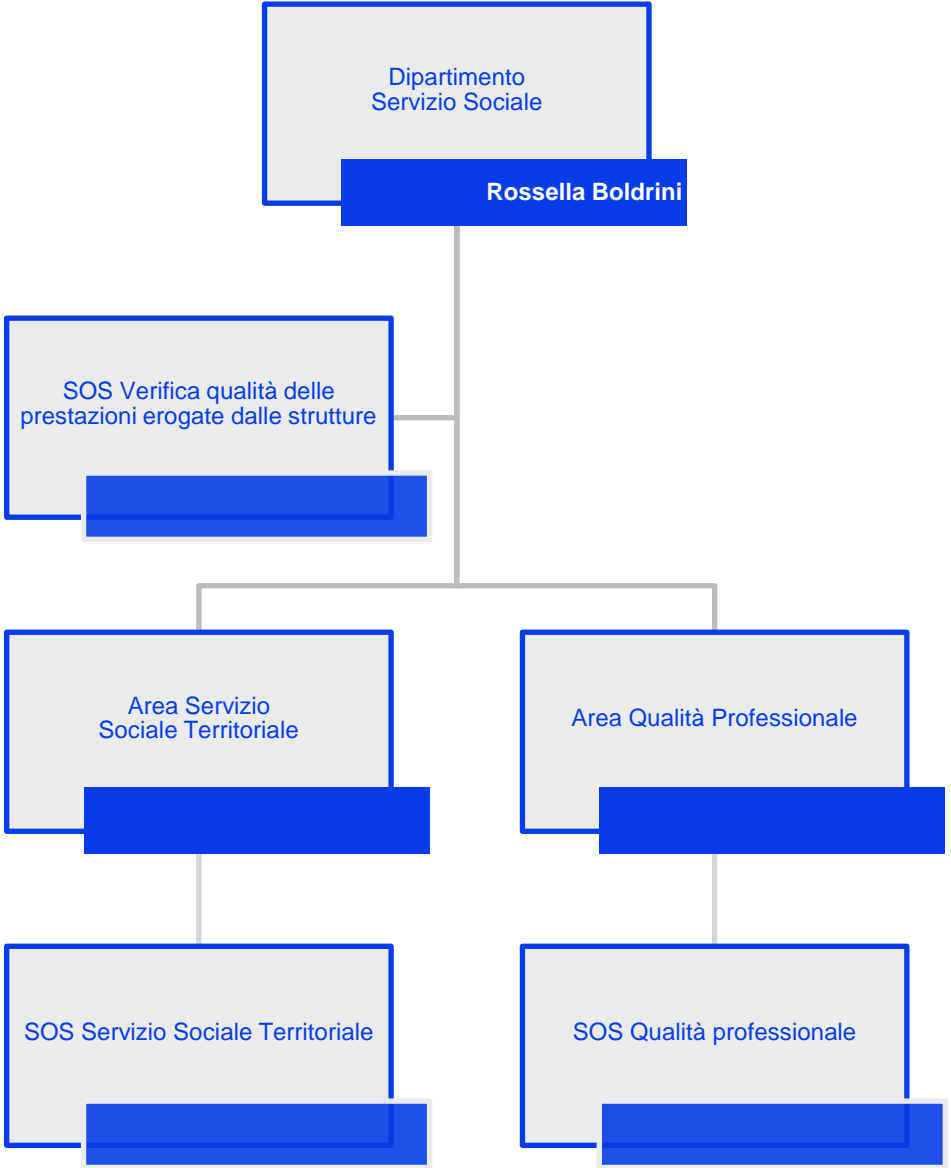



# Direzione Amministrativa

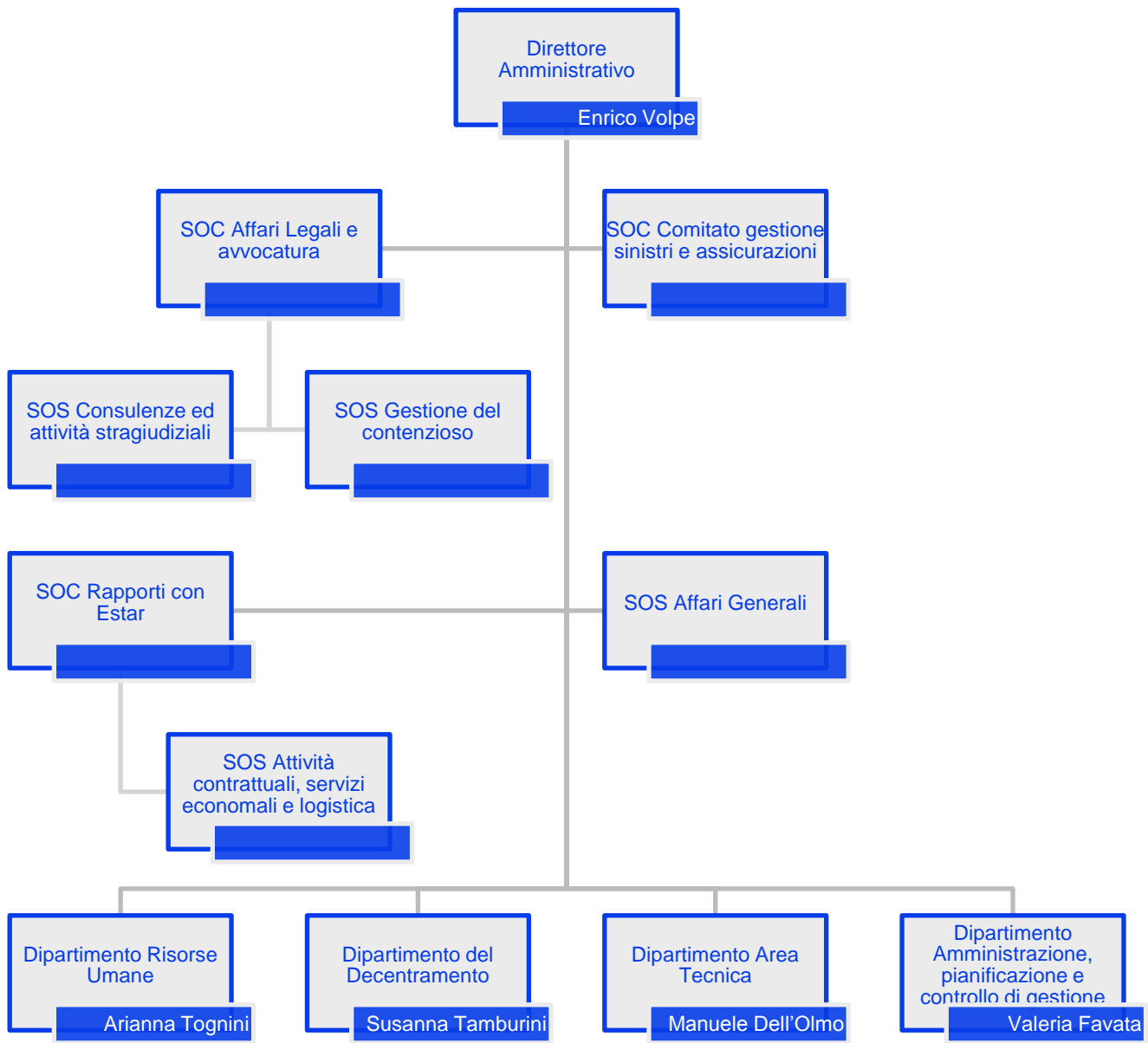

# Dipartimento Risorse Umane

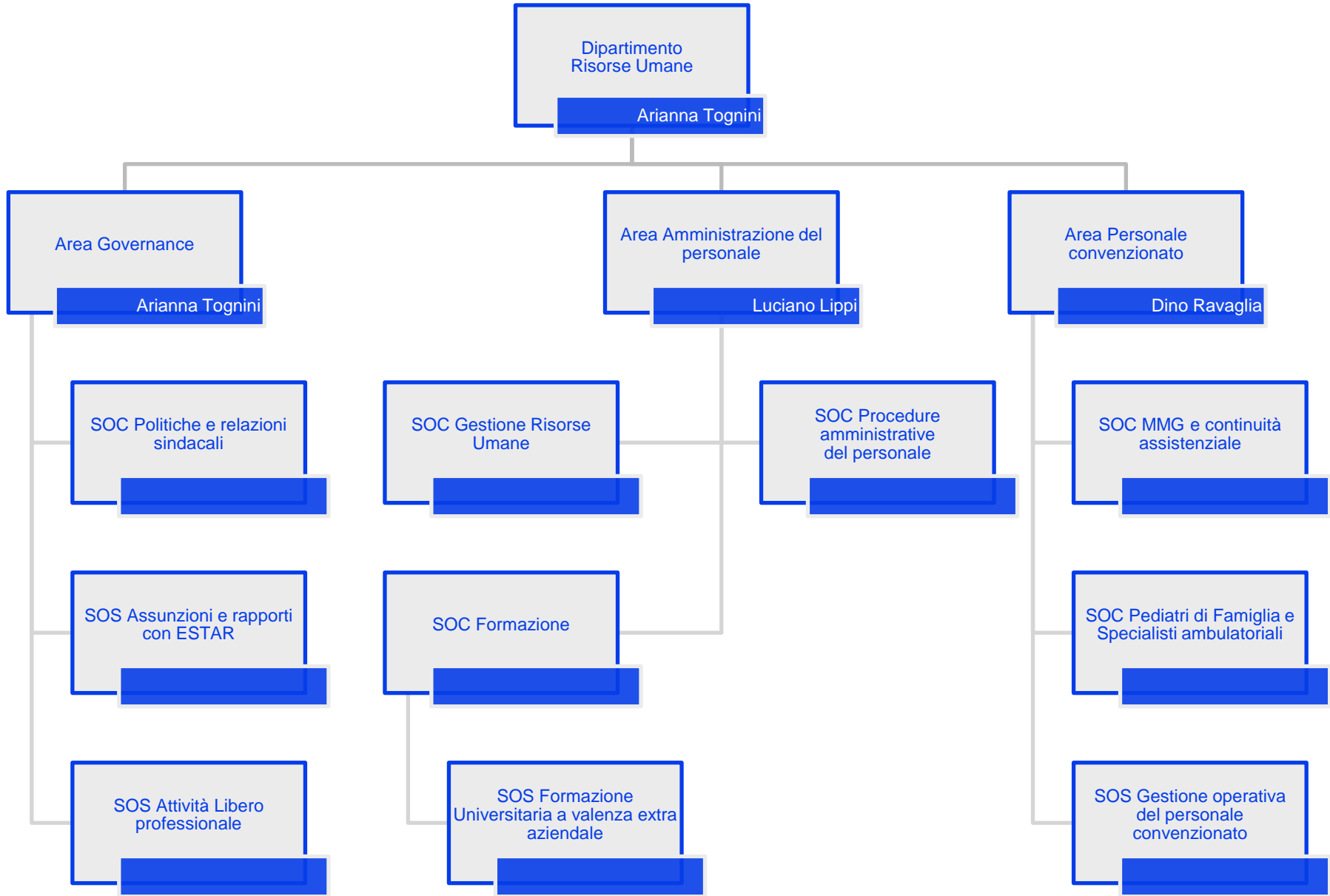

# Dipartimento del Decentramento

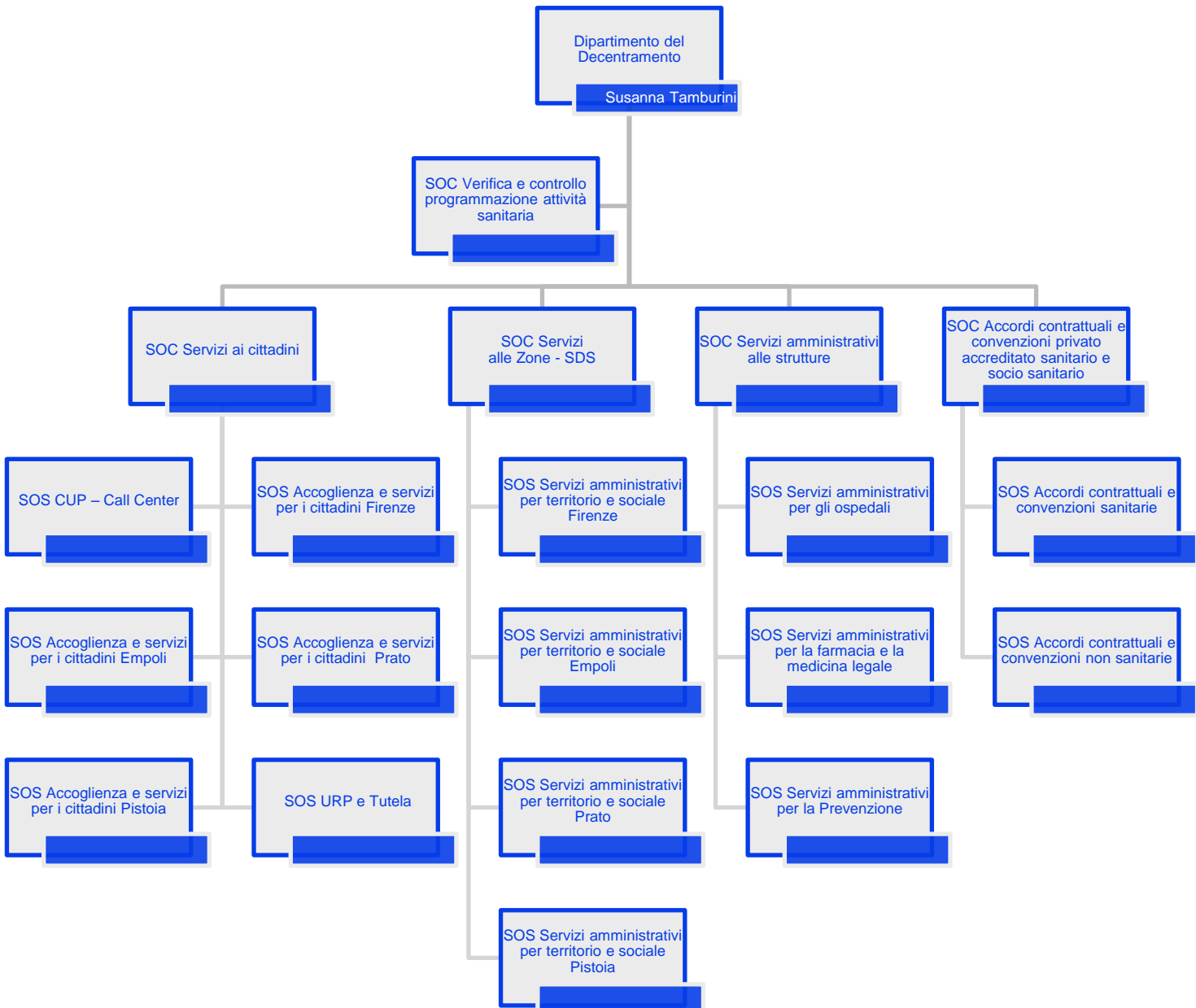

# Dipartimento Area Tecnica

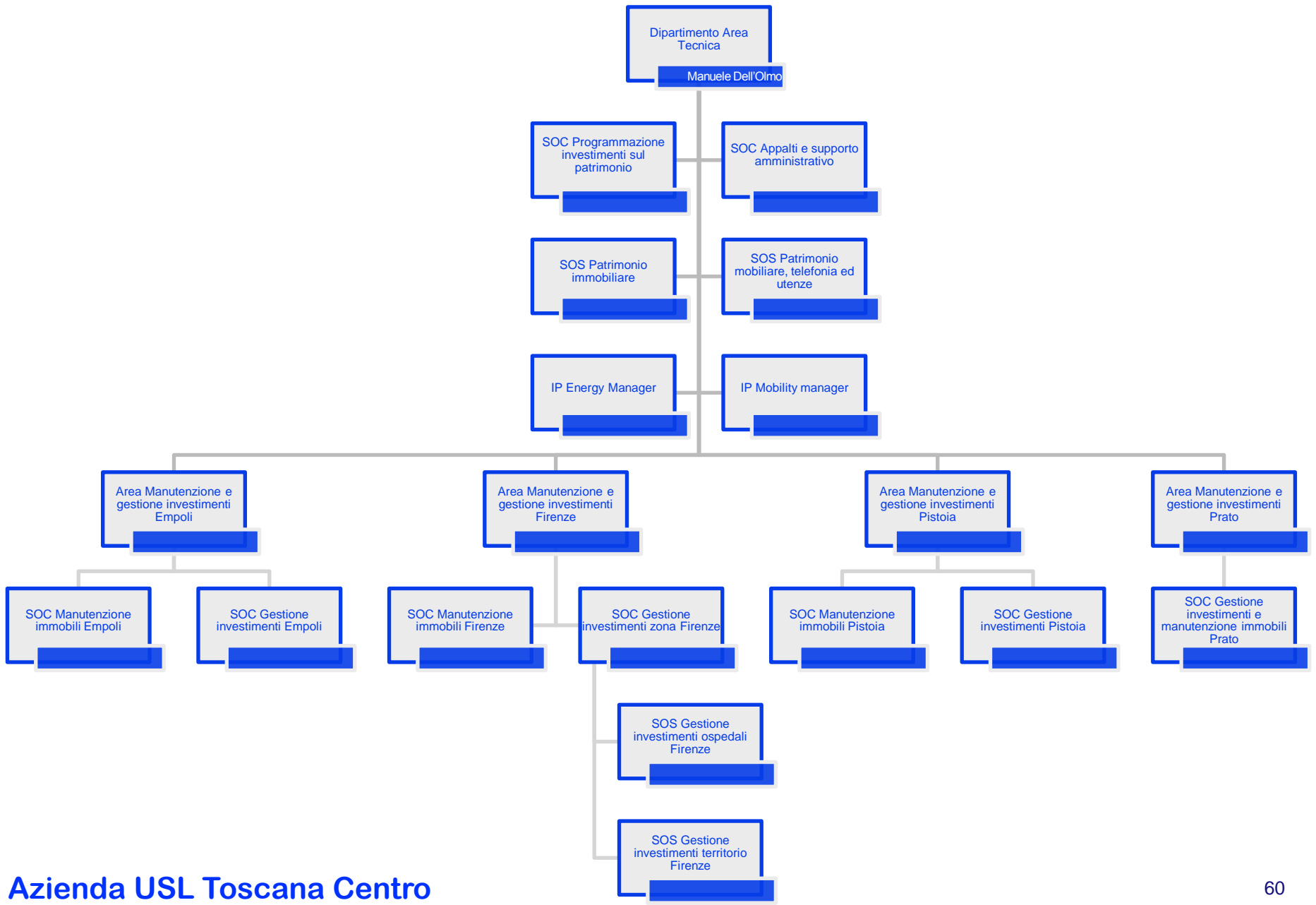

# Dipartimento Amministrazione, pianificazione e controllo di gestione

